



IRRIGABRASIL
SISTEMAS DE IRRIGAÇÃO

2022



**CATÁLOGO
BARRA IRRIGADORA**



www.irrigabrasil.com.br
Rua Porecatu, 233 - Pinhais/PR
CEP:83325-150 Tel. (41) 3668-2223

ÍNDICE

Descrição	Página
Geral Barra Irrigadora	02
Chassis da Barra Irrigadora	04
Perna Lado Direito e Esquerdo	06
Barra de Direção Fixa ou Regulável	08
Eixo Central	10
Tubulação Lateral	12
Tubulação Central	14
Tubulação RII	16
Torre Barra irrigadora	18
Regulagem da Altura das Trelças	20
Cambão Central	22
Rodado 6.50-16	24
Trelças	26
Trelça Central com Acessórios - Barra 42 e 54Mts	28
Acessórios da Trelça Central	30
Trelça 01 com Acessórios - Barra 42 e 54Mts	32
Trelça 02 com Acessórios - Barra 54Mts	34
Trelça 02 com Acessórios - Barra 42Mts	36
Trelça 03 com Acessórios - Barra 54Mts	38
Trelça 03 com Acessórios - Barra 42Mts	40
Trelça 04 com Acessórios - Barra 54Mts	42
Trava das Trelças	44
Fecho das Trelças	46
Regulador de Pressão - Peças	48
Aspersor LDN	50
Bico Injetor	52
Conjunto Lepa - Opcional	54
Acessórios	56
Filtro Externo	58
Foto Ilustrativa da Montagem do Filtro	58
Talha	61

AVISO

A Irrigabrazil reserva-se o direito de efetuar eventuais modificações aos equipamentos, por motivos de ordem técnicas o comercial a qualquer momento.
Estas modificações não obrigam a empresa a intervir nos equipamentos comercializados.

GERAL BARRA IRRIGADORA

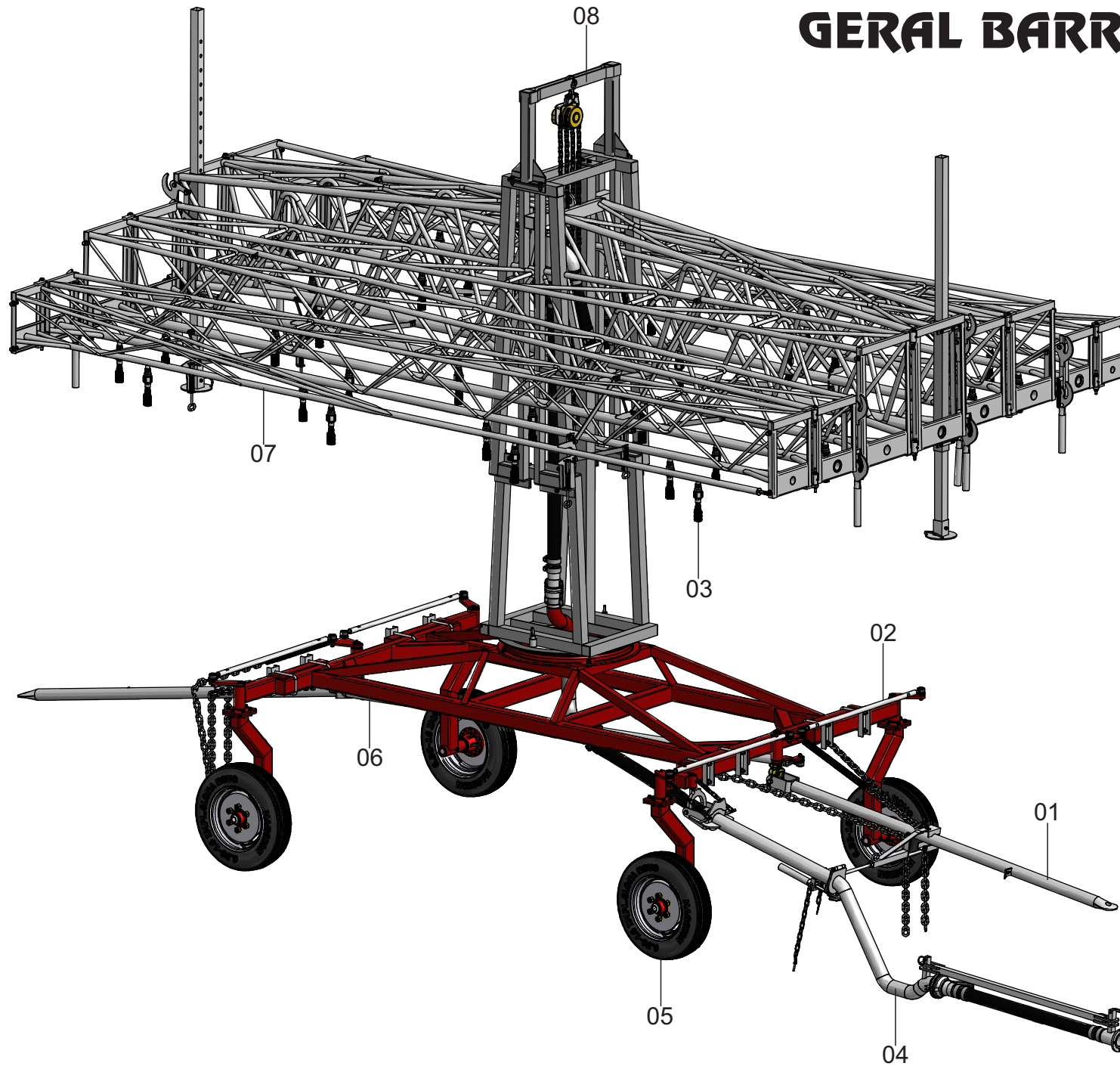

GERAL BARRA IRRIGADORA

Posição	Descrição	Qtde	Código	Página
*	Barra Irrigadora 54 Metros AC	01	000003004	02
*	Barra Irrigadora 42 Metros AC	01	000003003	02
*	Barra Irrigadora 54 Metros INOX	01	000003006	02
*	Barra Irrigadora 42 Metros INOX	01	000003005	02
01	Cambao Frontal e Traseiro	01	-	18
02	Barras de Direção (Horizontal e Vertical)	01	-	04
03	Regulador de Pressão ou Bico Injetor	01	-	48 A 52
04	Tubulação Frontal e Tubulação RII	01	-	10 A 14
05	Rodados	01	-	22 A 24
06	Chassis da Barra Irrigadora	01	-	04
07	Treliças	01	-	26 A 46
08	Torre Barra Irrigadora	01	-	14

CHASSI DA BARRA IRRIGADORA

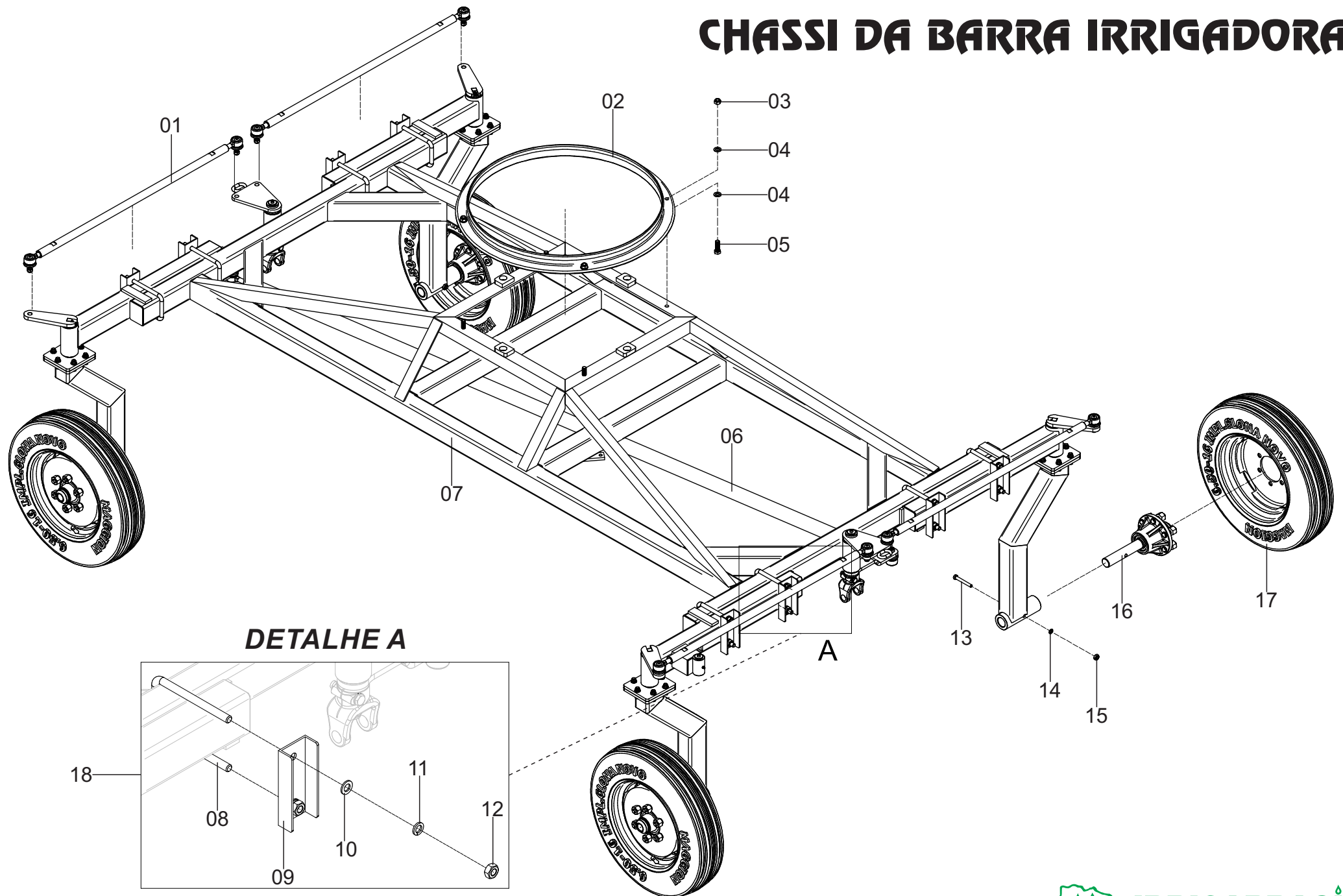

DETALHE A

CHASSI DA BARRA IRRIGADORA

Posição	Descrição	Qtde	Código	Página
01	Barra de Direção Horizontal Zincado - 1700mm Entre Pneus	04	330100007	04
	Barra de Direção Horizontal Zincado - 2400mm Entre Pneus	04	330100006	04
02	Suporte Giratório	01	000100829	04
03	Porca Autotravante	08	562060003	04
04	Arruela Lisa	16	555064014	04
05	Parafuso	08	561045022	04
06	Barra de Direção Vertical Zincado	01	000030067	04
07	Chassi da Barra irrigadora	01	000300057	04
08	Grampo Zincado	08	230100026	04
09	Reforço do Grampo Zincado	08	230100003	04
10	Arruela Lisa	16	555064014	04
11	Arruela Pressão	16	555065010	04
12	Porca Sextavada	16	562057003	04
13	Parafuso	04	561043007	04
14	Arruela Pressão	04	555065008	04
15	Porca Sextavada	04	562057001	04
16	Cubo de Roda	04	-	22 A 24
17	Rodado	04	-	22 A 24
18	Grampo Completo	04	000300173	04

PERNA LADO DIREITO E ESQUERDO

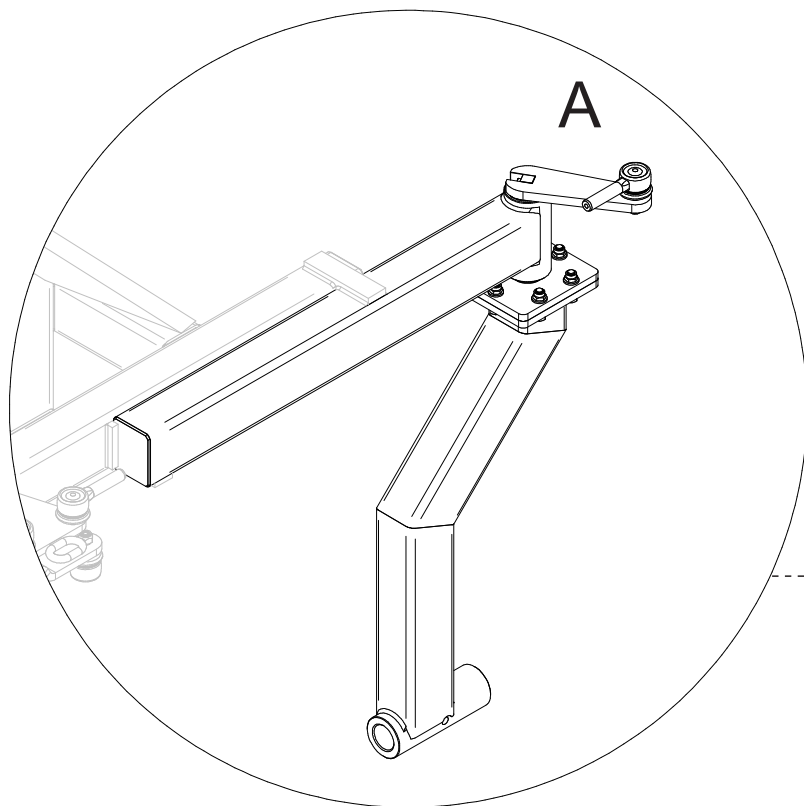

LADO ESQUERDO

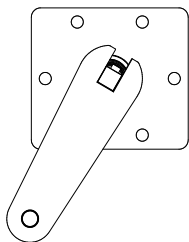

LADO DIREITO

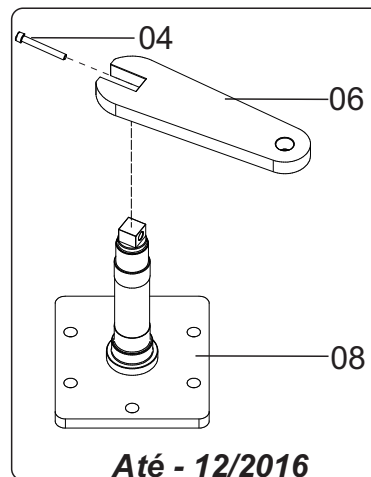
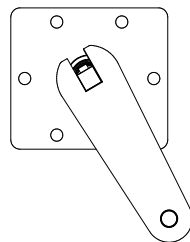

20

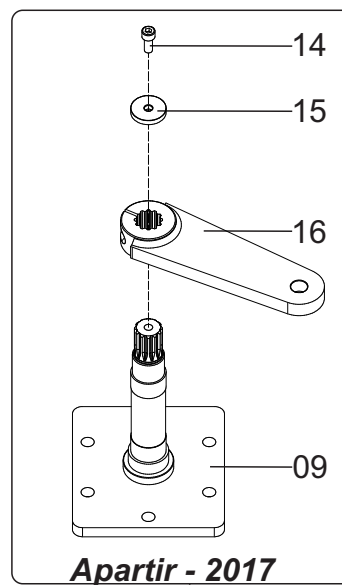

21

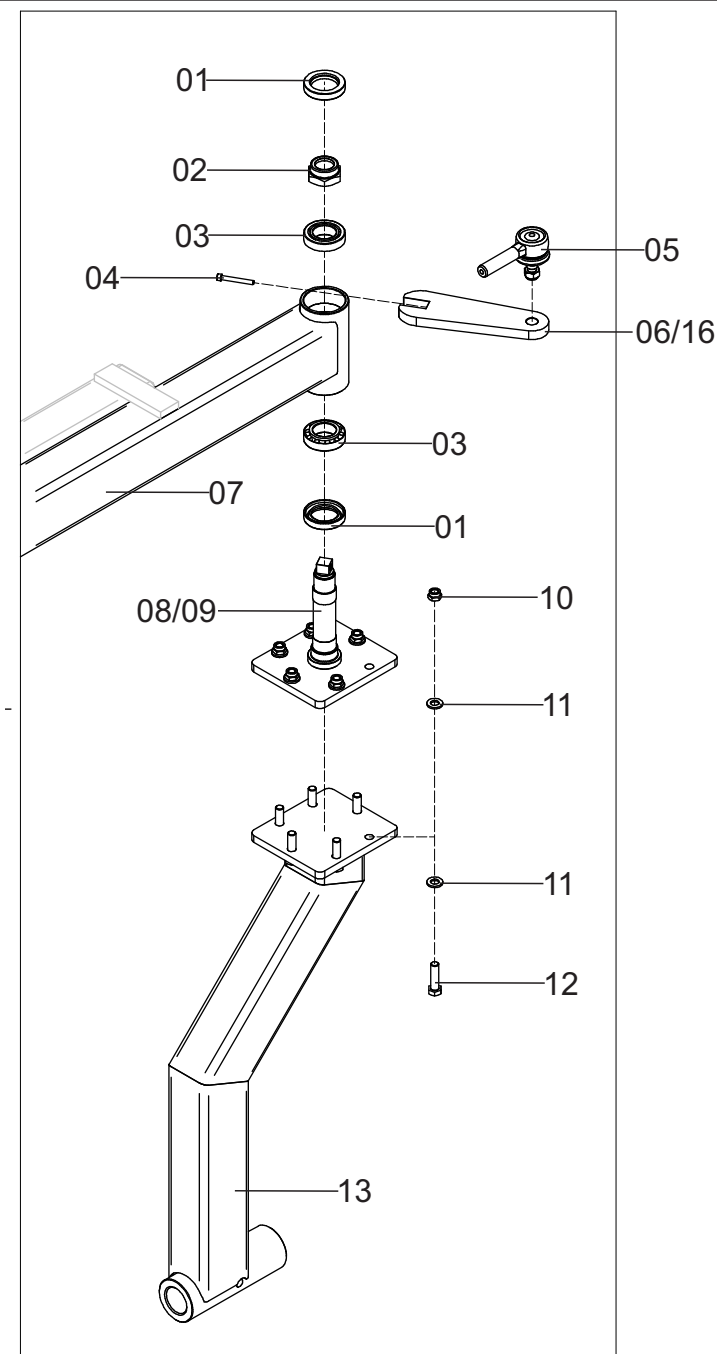

PERNA LADO DIREITO E ESQUERDO

Posição	Descrição	Qtde	Código	Página
01	Retentor	08	710000074	06
02	Porca Autotravante	04	330010083	06
03	Rolamento	04	660000061	06
04	Parafuso Allen com Cabeça	04	561052046	06
05	Terminal de Direção	-	-	08
06	Braço da Barra de Direção Até 12/2016	04	330010099	06
07	Perna Para 2400mm Entre Rodas	04	000300070	06
	Perna Para 1700mm Entre Rodas	04	000300060	06
08	Eixo de Direção com Base Lado Direito Até 12/2016	02	000300206	06
	Eixo de Direção com Base Lado Esquerdo Até 12/2016	02	000300207	06
09	Eixo de Direção com Base Lado Direito/Esquerdo Apartir 2017	04	000300205	06
10	Porca Autotravante	24	562060007	06
11	Arruela Lisa	48	555064012	06
12	Parafuso	24	561045010	06
13	Garfo Para Pneu 6.50-16	04	000300063	06
14	Parafuso	04	561052009	06
15	Arruela de Encosto	04	330010080	06
16	Braço da Barra de Direção Apartir 2017	04	000300256	06
20	Eixo de Direção COMPLETO com Base Braço Lado Esquerdo Até 12/2016	02	000300142	06
	Eixo de Direção COMPLETO com Base Braço Lado Direito Até 12/2016	02	000300062	06
21	Eixo de Direção COMPLETO com Base Braço Lado Esquerdo Apartir 2017	02	000300167	06
	Eixo de Direção COMPLETO com Base Braço Lado Direito Apartir 2017	02	000300168	06

BARRA DE REGULAGEM FIXA OU REGULÁVEL

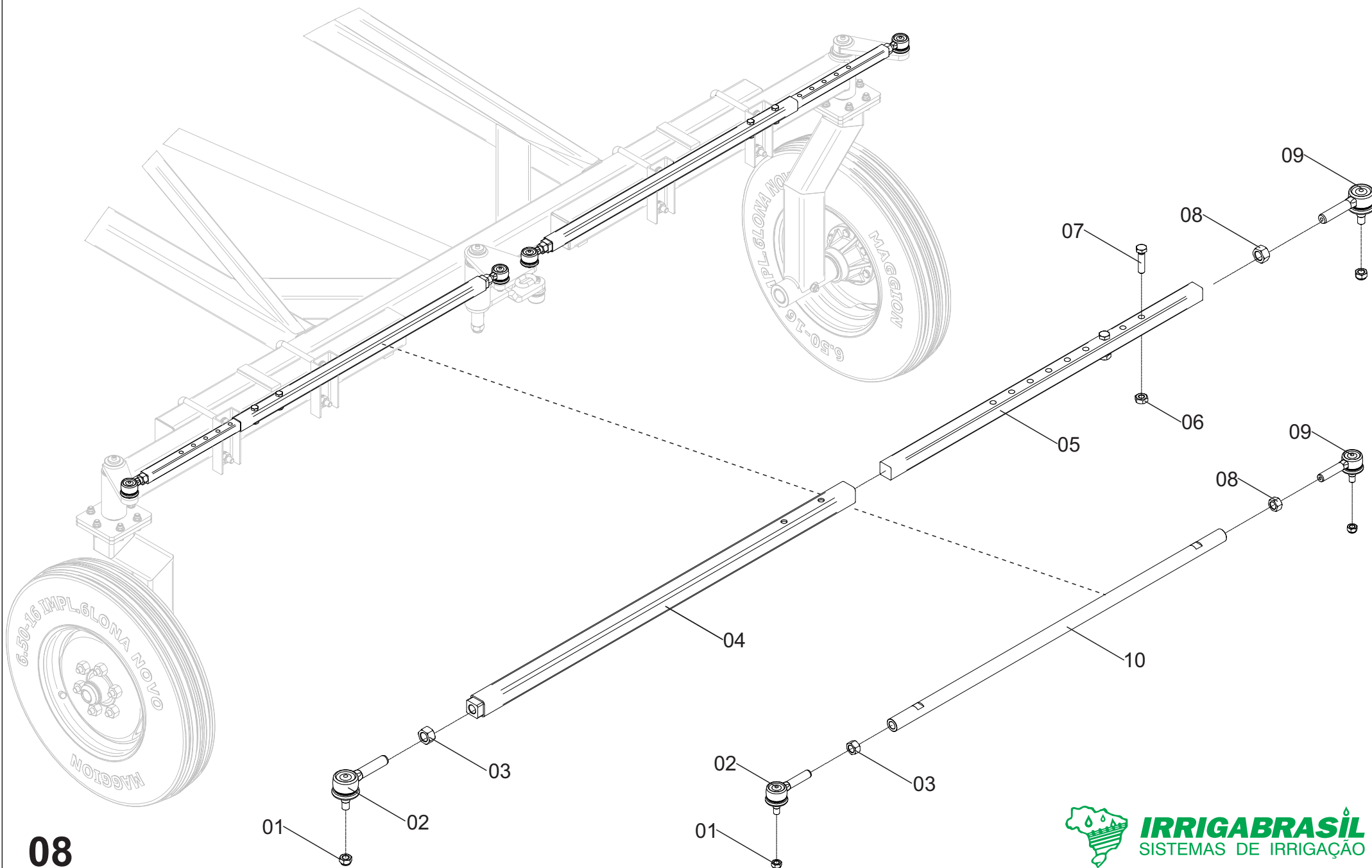

BARRA DE DIREÇÃO FIXA OU REGULAVEL

Posição	Descrição	Qtde	Código	Página
01	Porca Autotravante dos Terminais	04	562060019	08
02	Terminal de Direção DIREITO	04	715000007	08
03	Porca Sextavada do Terminal DIREITO	04	562058009	08
04	Barra de Direção Regulavel com 2 Furos para 2400mm à 3000mm	04	000300198	08
	Barra de Direção Regulavel com 2 Furos para 1700mm à 2200mm	04	000300199	08
05	Barra de Direção Regulavel com 10 Furos para 2400mm à 3000mm	04	330100014	08
	Barra de Direção Regulavel com 10 Furos para 1700mm à 2200mm	04	330100013	08
06	Porca Sextavada	08	562057001	08
07	Parafuso	08	561041030	08
08	Porca Sextavada do Terminal ESQUERDO	04	562058012	08
09	Terminal de Direção ESQUERDO	04	715000013	08
10	Barra de Direção Fixa - 1700mm	04	330100007	08
	Barra de Direção Fixa - 2400mm	04	330100006	08

EIXO CENTRAL

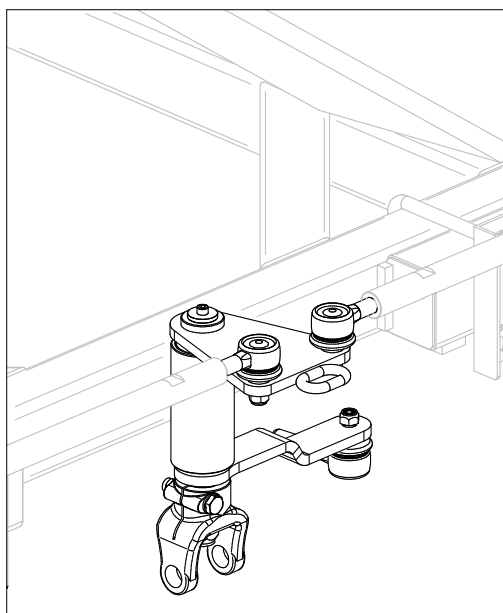

**CHAVETA
ATÉ 07/2018**

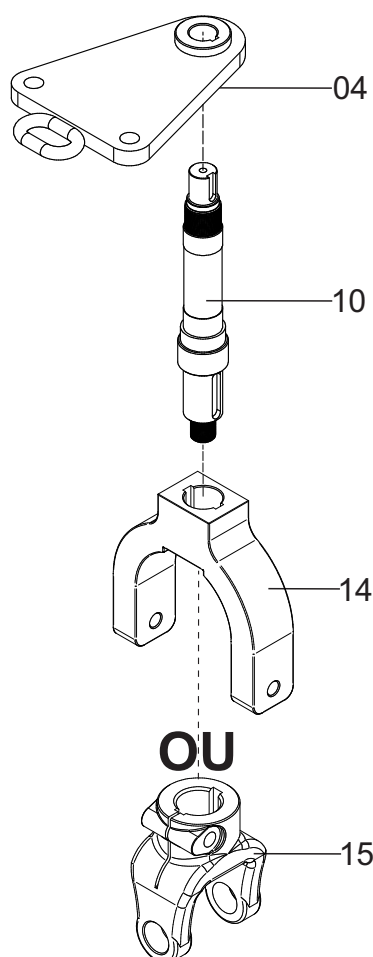

**ESTRIADO
APARTIR 08/2018**

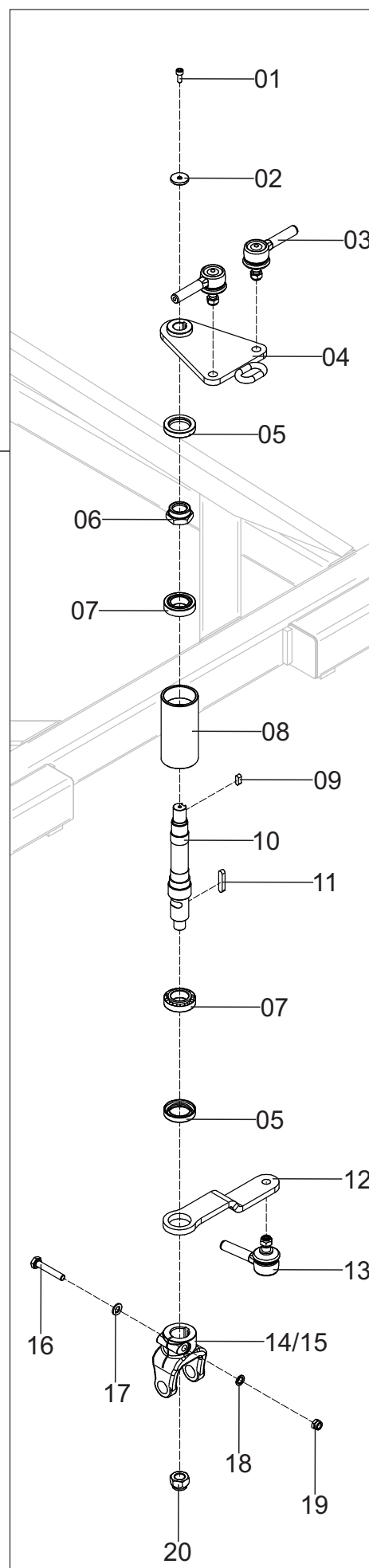
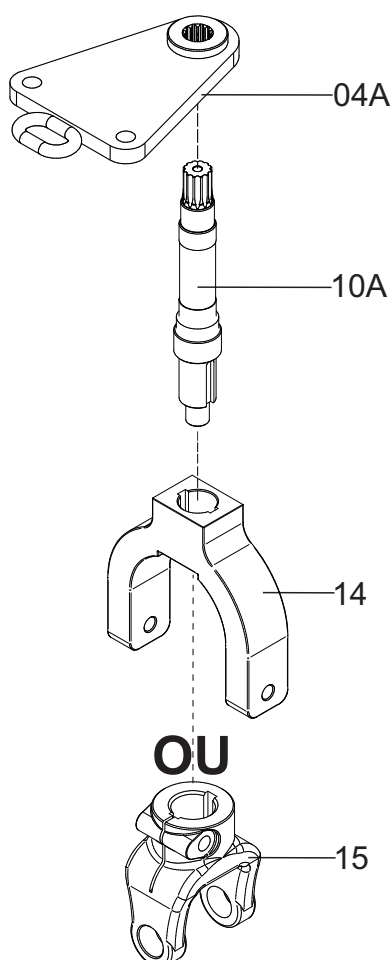

EIXO CENTRAL

Posição	Descrição	Qtde	Código	Página
01	Parafuso Allen Com Cabeça	02	561052009	10
02	Arruela de Encosto	02	330010080	10
03	Terminal de Direção ESQUERDO OU DIREITO	-	-	08
04	Articulação Central com Chaveta	02	000300055	10
04A	Articulação Central com Estriado	02	000300049	10
05	Retendor	04	710000074	10
06	Porca Autotravante	02	330010083	10
07	Rolamento	04	660000061	10
08	Alojamento do Eixo Pivo da Barra de Direção	02	330010046	10
09	Chaveta	02	556099014	10
10	Eixo Pivot com Chaveta da Barra de Direção	02	330090002	10
10A	Eixo Pivot com Estriado da Barra de Direção	02	715070057	10
11	Chaveta	02	613000129	10
12	Braço Articulador	02	330010050	10
13	Terminal da Barra de Direção Vertical	02	715000007	10
14	Garfo com Canal de Chaveta	02	330010101	10
15	Luva Cardan com Canal de Chaveta	02	330050001	10
16	Parafuso	02	561043024	10
17	Arruela Lisa	02	555064012	10
18	Arruela Pressão	02	555065008	10
19	Porca Autotravante	02	562060014	10
20	Porca Autotravante	02	562060007	10

TUBULAÇÃO LATERAL

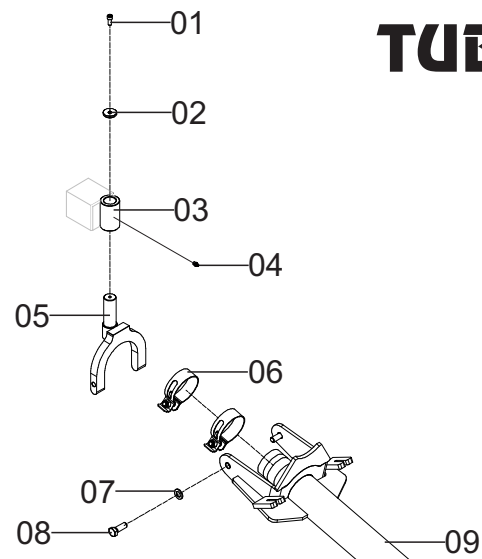

DETALHE A

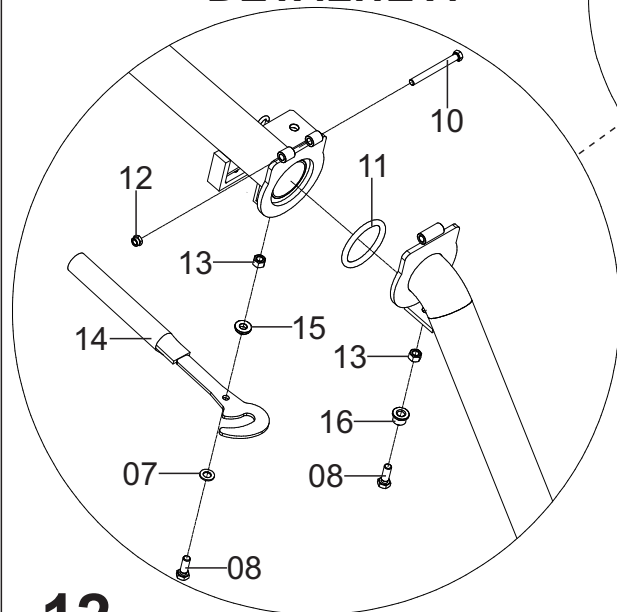
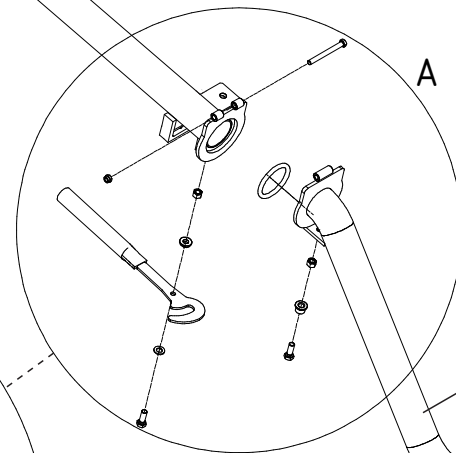

12

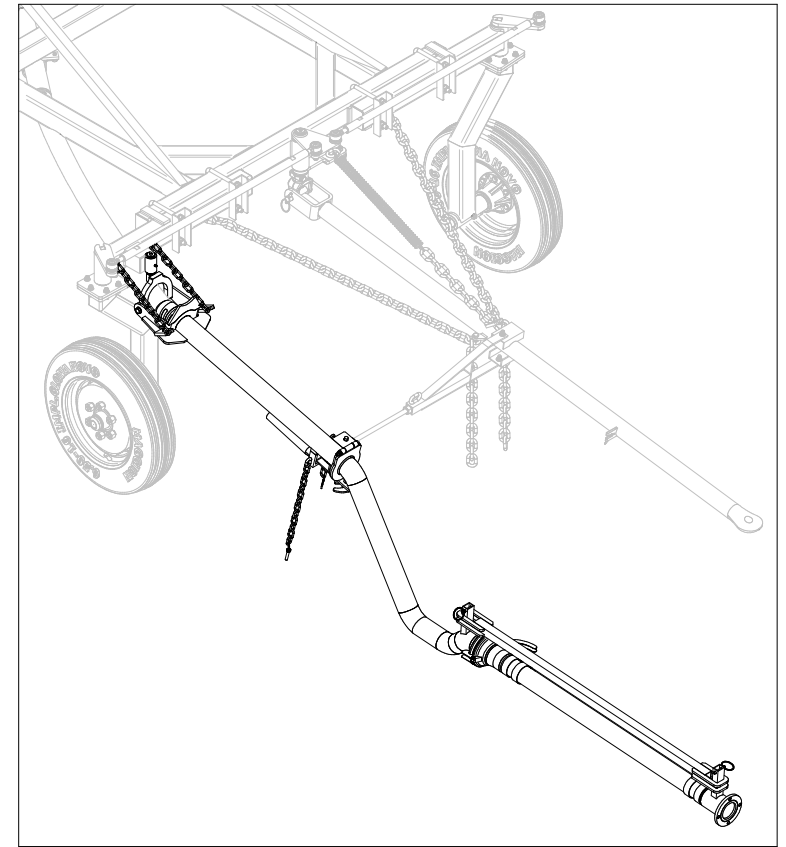
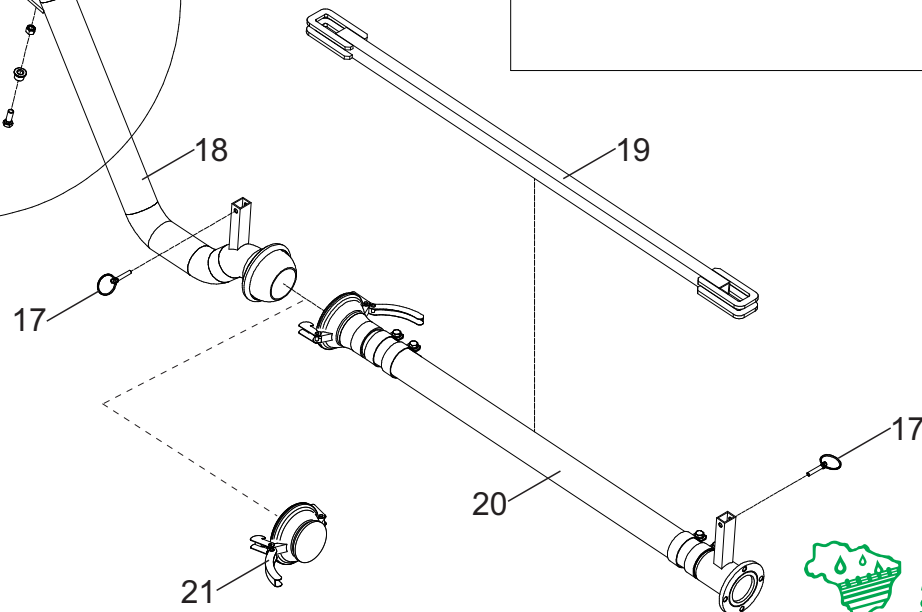

TUBULAÇÃO LATERAL

Posição	Descrição	Qtde	Código	Página
*	Tubulação Lateral Completa Aço Carbono	01	000300154	12
*	Tubulação Lateral Completa INOX	01	000350044	12
01	Parafuso Allen Com Cabeça	01	561052009	12
02	Arruela de Encosto	01	715070054	12
03	Alojamento do Pino do Garfo	01	330010079	12
04	Graxeira	01	560000001	12
05	Garfo com Pino de Articulação Zincado	01	000030069	12
06	Abraçadeira	02	551000002	12
07	Arruela Lisa	02	555064013	12
08	Parafuso	02	561041019	12
09	Tubo Intermediário Zincado	01	000030051	12
	Tubo Intermediário INOX	01	000350009	12
10	Parafuso	01	561047038	12
11	Anel Oring	01	708099010	12
12	Porca Autotravante	01	562060007	12
13	Porca Sextavada	01	562057002	12
14	Fecho da Tvulação Com Cabo Zincado	01	000030075	12
15	Bucha de Encosto Zincado	01	330100009	12
16	Bucha de Engate Zincado	01	330100010	12
17	Quebra Dedo	02	554000045	12
18	Tubulação de Ligação Zincado	01	000030052	12
	Tubulação de Ligação INOX	01	000350010	12
19	Trava de Segurança Zincado	01	000030059	12
20	Mangote de Ligação	01	-	56
21	Tampão Zincado	01	000030086	12

TUBULAÇÃO CENTRAL

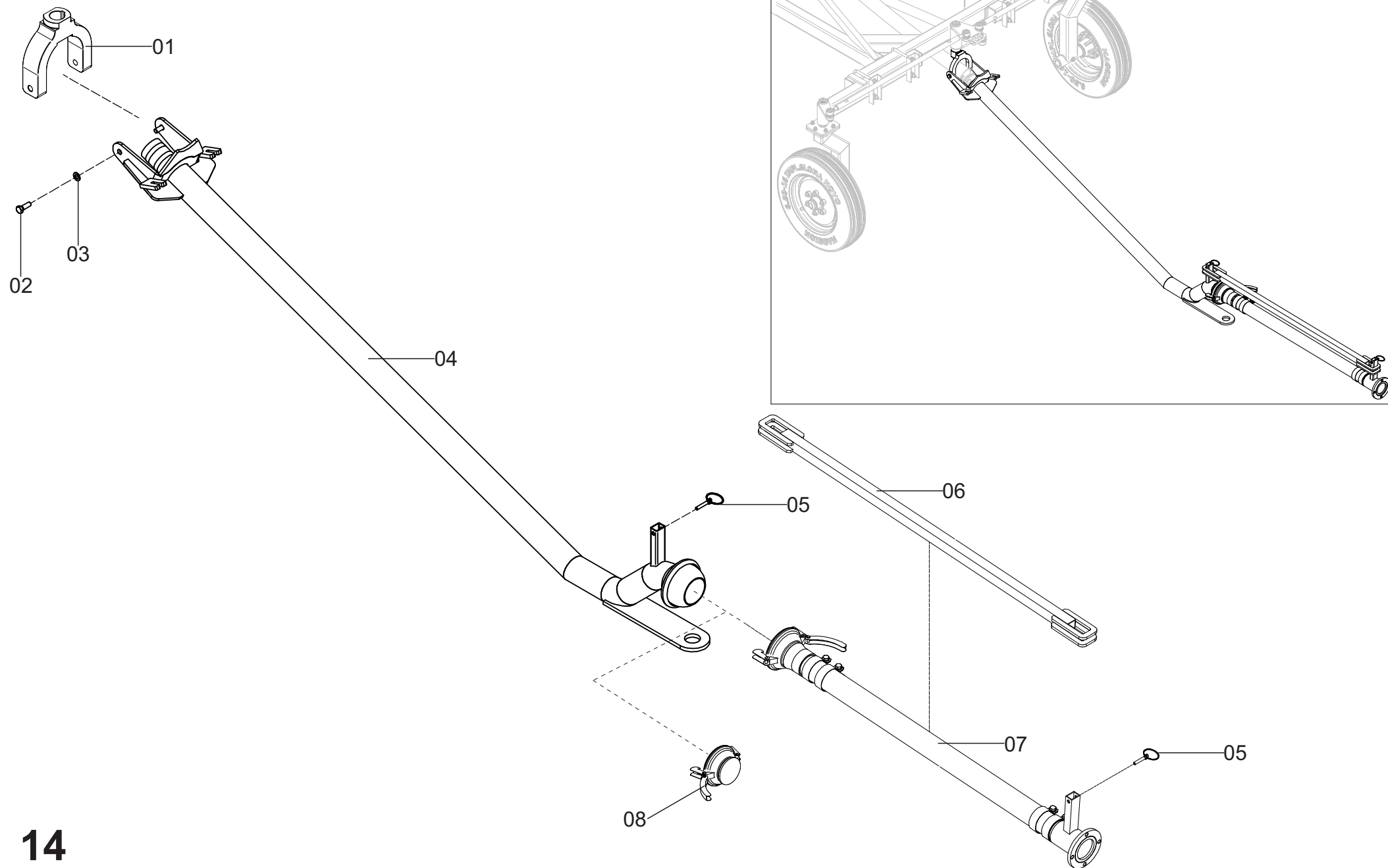

TUBULAÇÃO CENTRAL

Posição	Descrição	Qtde	Código	Página
*	Tubulação Cambão Completa Aço Carbono	01	000300171	14
	Tubulação Cambão Completa INOX	01	000350041	14
01	Garfo com Bucha para Articulação	01	330010101	14
02	Parafuso	02	561041019	14
03	Arruela Lisa	02	555064013	14
04	Tubulação Cambão Zincado	01	000030084	14
	Tubulação Cambão INOX	01	000350034	14
05	Quebra Dedo	02	554000045	14
06	Trava de Segurança Zincado	01	000030059	14
07	Mangote de Ligação	01	-	56
08	Tampão Zincado	01	000030086	14
	Tampão Inox	01	000350066	14

TUBULAÇÃO RII

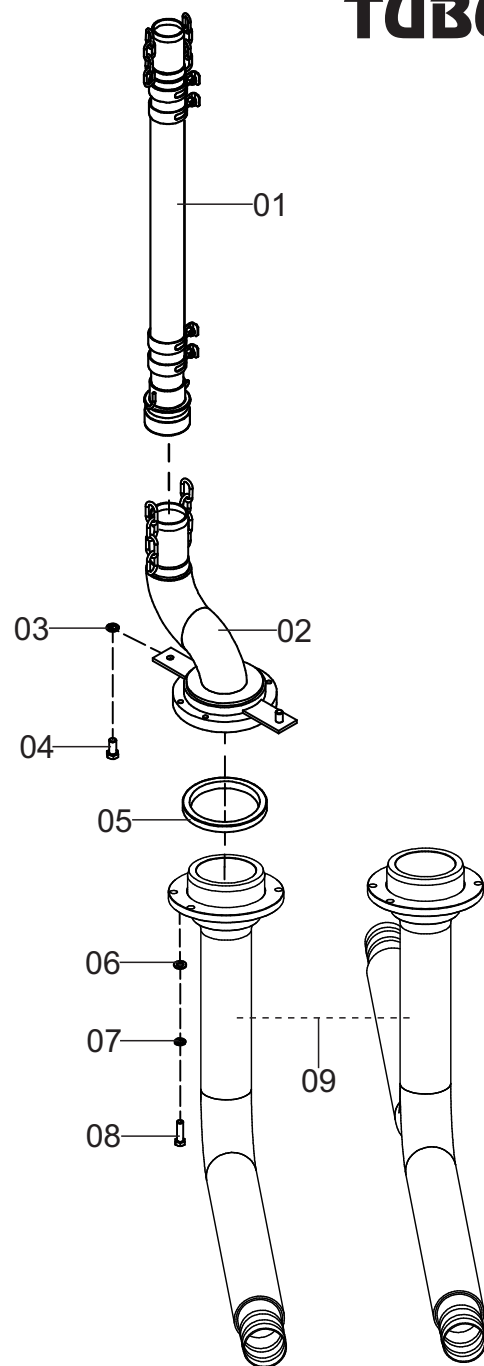
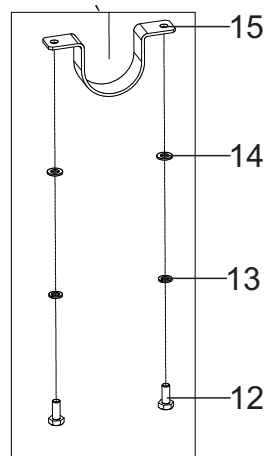
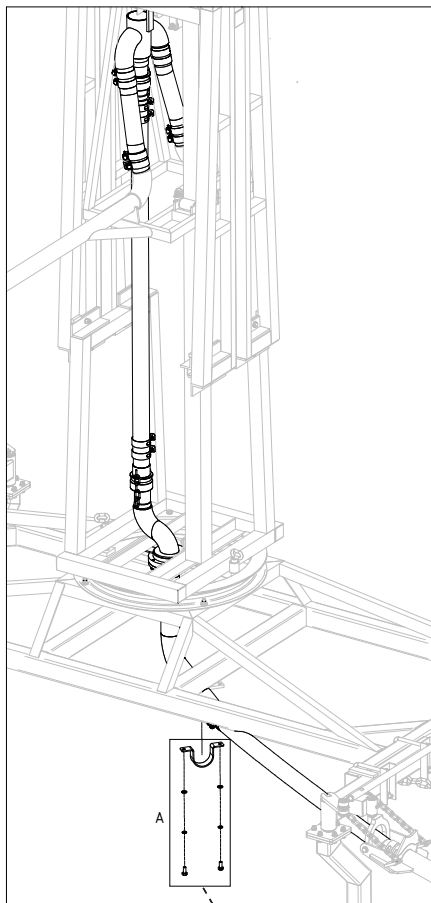

Simples ou dupla

APARTIR
06/2018

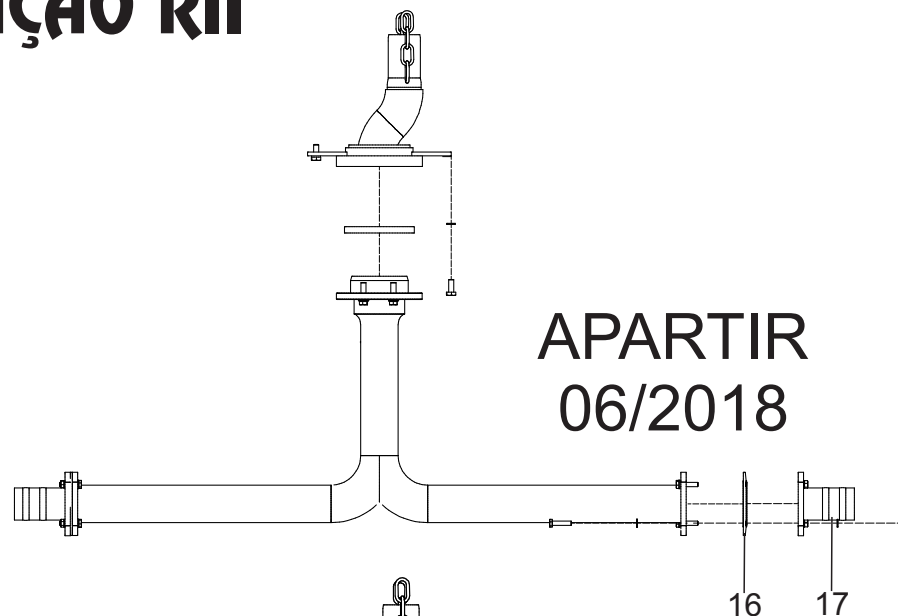

ATÉ
05/2018

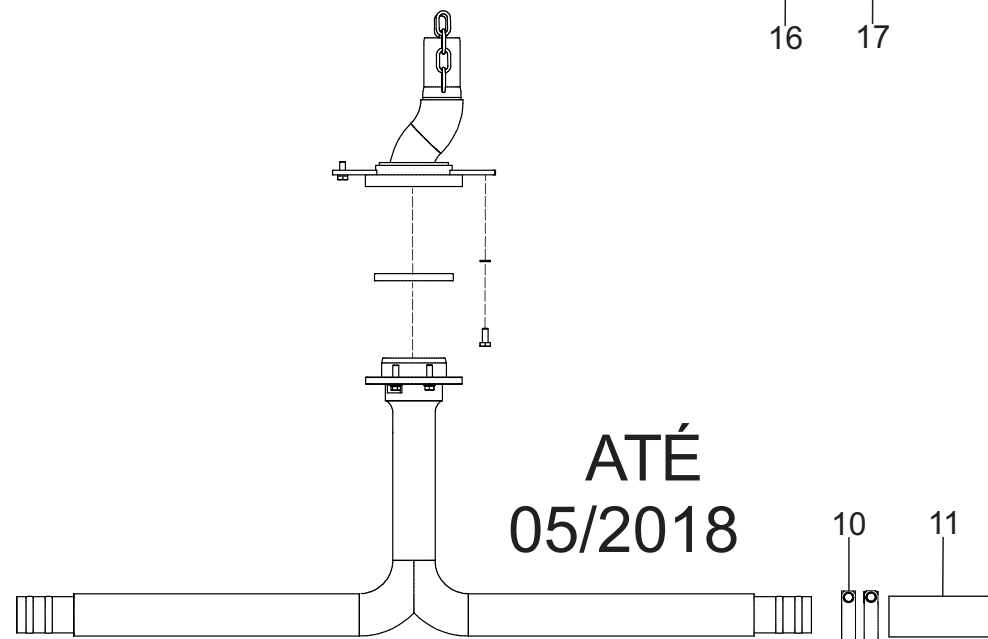

TUBULAÇÃO RII

Posição	Descrição	Qtde	Código	Página
*	Tubulação Completa RII Entrada Simples Aço carbono	01	000300095	16
*	Tubulação Completa RII Entrada Simples INOX	01	000350039	16
*	Tubulação Completa RII Entrada Dupla Aço carbono	01	000300159	16
*	Tubulação Completa RII Entrada Dupla INOX	01	000350040	16
01	Mangote Alimentador	01	-	54
02	Tubulação de Entrada RII Com E.R Macho Zincado	01	000030068	16
	Tubulação de Entrada RII Com E.R Macho INOX	01	000350011	16
03	Arruela Pressão	02	555065009	16
04	Parafuso	04	561041017	16
05	Gaxeta	01	702099002	16
06	Arruela Lisa	04	555064012	16
07	Arruela Pressão	04	555065008	16
08	Parafuso	04	561045010	16
09	Tub. RII Simples C/ Ponta Estriada Zincado (Até 05/18)	01	000030053	16
	Tub. RII Simples C/ Ponta Estriada INOX (Até 05/18)	01	000350012	16
	Tub. RII Dupla C/ Ponta Estriada Zincado (Até 05/18)	01	000030083	16
	Tub. RII Dupla C/ Ponta Estriada INOX (Até 05/18)	01	000350035	16
	Tub. RII Simples C/ Flange Zincado (Apartir 06/18)	01	000030101	16
	Tub. RII Simples C/ Flange INOX (Apartir 06/18)	01	000350076	16
	Tub. RII Dupla C/ Flange Zincado (Apartir 06/18)	01	000030099	16
	Tub. RII Dupla C/ Flange INOX (Apartir 06/18)	01	000350079	16
10	Mangueira Sintex Preta 3in	1,20 M	705000011	16
11	Abraçadeira	04	551000112	16
12	Parafuso	02	561041013	16
13	Arruela Pressão	02	555065008	16
14	Arruela Lisa	02	555064012	16
15	Alça da Tubulação do RII	02	713000281	16
16	Vedação (Apartir 06/18)	01	704099046	16
17	Adaptador FlangeXEstria (Apartir 06/18)	01	000030100	16

TORRE BARRA IRRIGADORA

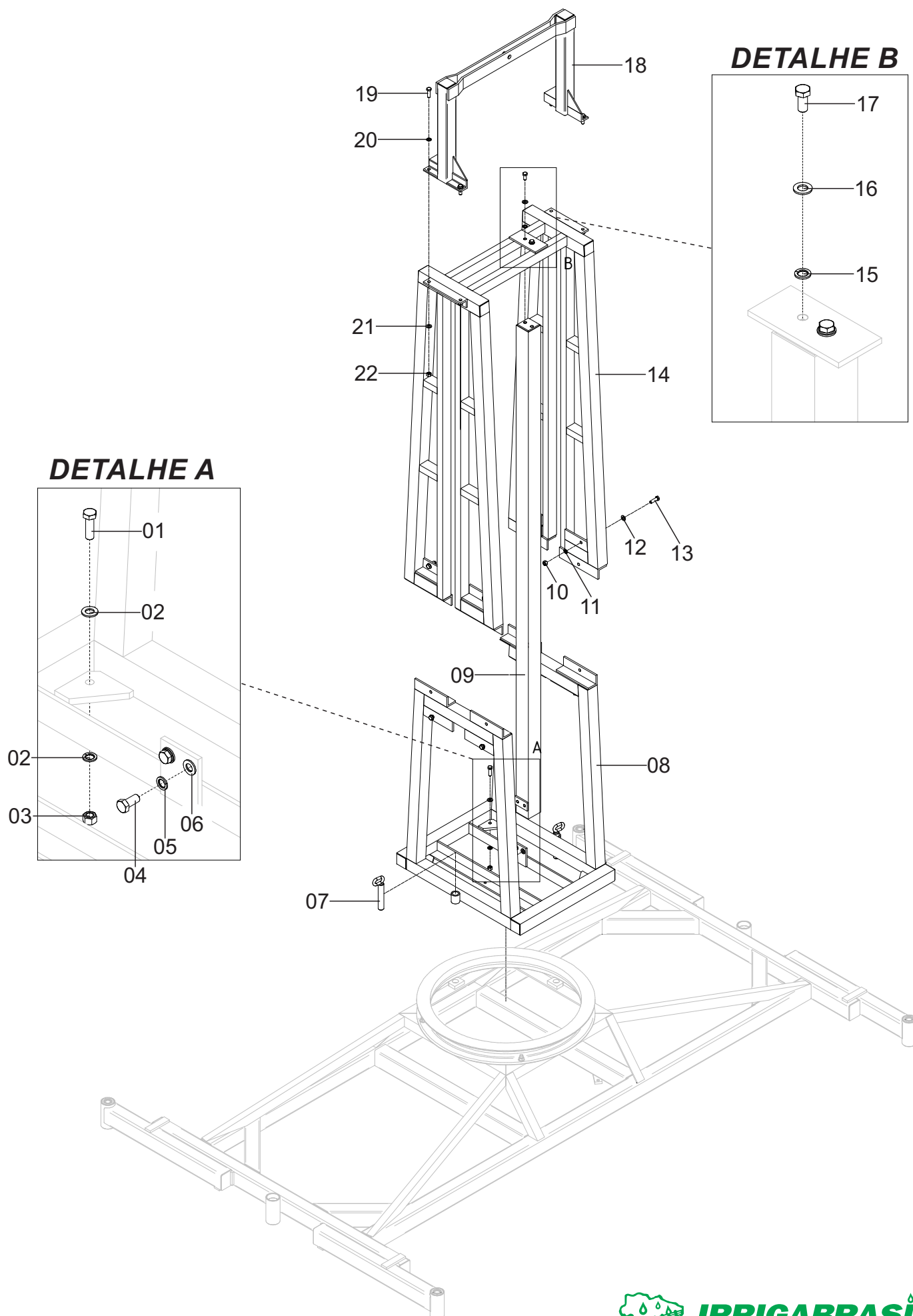

TORRE DA BARRA IRRIGADORA

Posição	Descrição	Qtde	Código	Página
01	Parafuso	04	561045006	18
02	Arruela Lisa	08	555064013	18
03	Porca Sextavada	04	562057002	18
04	Parafuso	02	561041017	18
05	Arruela Pressão	02	555065009	18
06	Arruela Lisa	02	555064013	18
07	Pino Trava do Giro	02	000010590	18
08	Cavalete Externo Galvanizado	01	000030043	18
09	Tubo Guia Para Torre 3 Metros Zincado - (Padrão)	01	000030070	18
	Tubo Guia Para Torre FIXA Zincado - (Opcional)	01	000030071	18
10	Porca Sextavada	08	562057002	18
11	Arruela Pressão	08	555065009	18
12	Arruela Lisa	08	555064013	18
13	Parafuso	08	561045006	18
14	Torre 3 Metros Galvanizado - (Padrão)	01	000030055	18
	Torre FIXA Galvanizado - (Opcional)	01	000030072	18
15	Arruela Pressão	02	555065009	18
16	Arruela Lisa	02	555064013	18
17	Parafuso	02	561041017	18
18	Suporte da Talha Galvanizado	01	000030064	18
19	Parafuso	04	561045006	18
20	Arruela Lisa	04	555064013	18
21	Arruela Pressão	04	555065009	18
22	Porca Sextavada	04	562057002	18

REGULAGEM DA ALTURA DAS TRELIÇAS

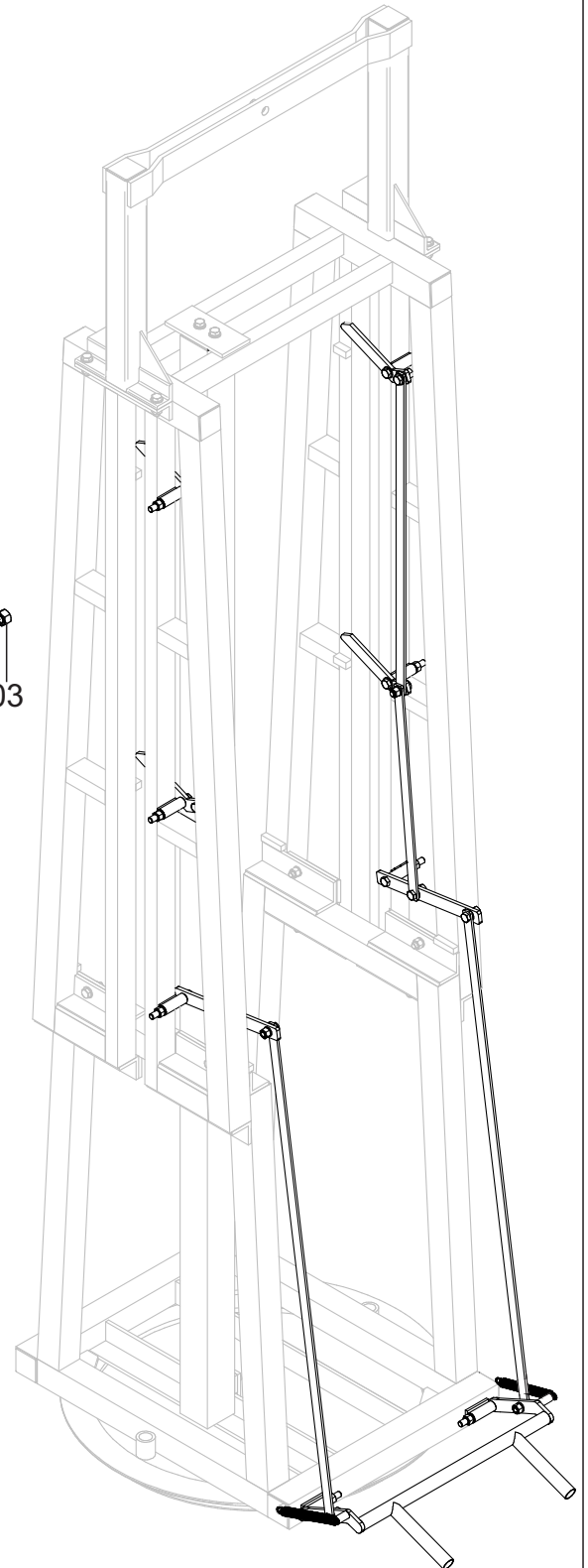
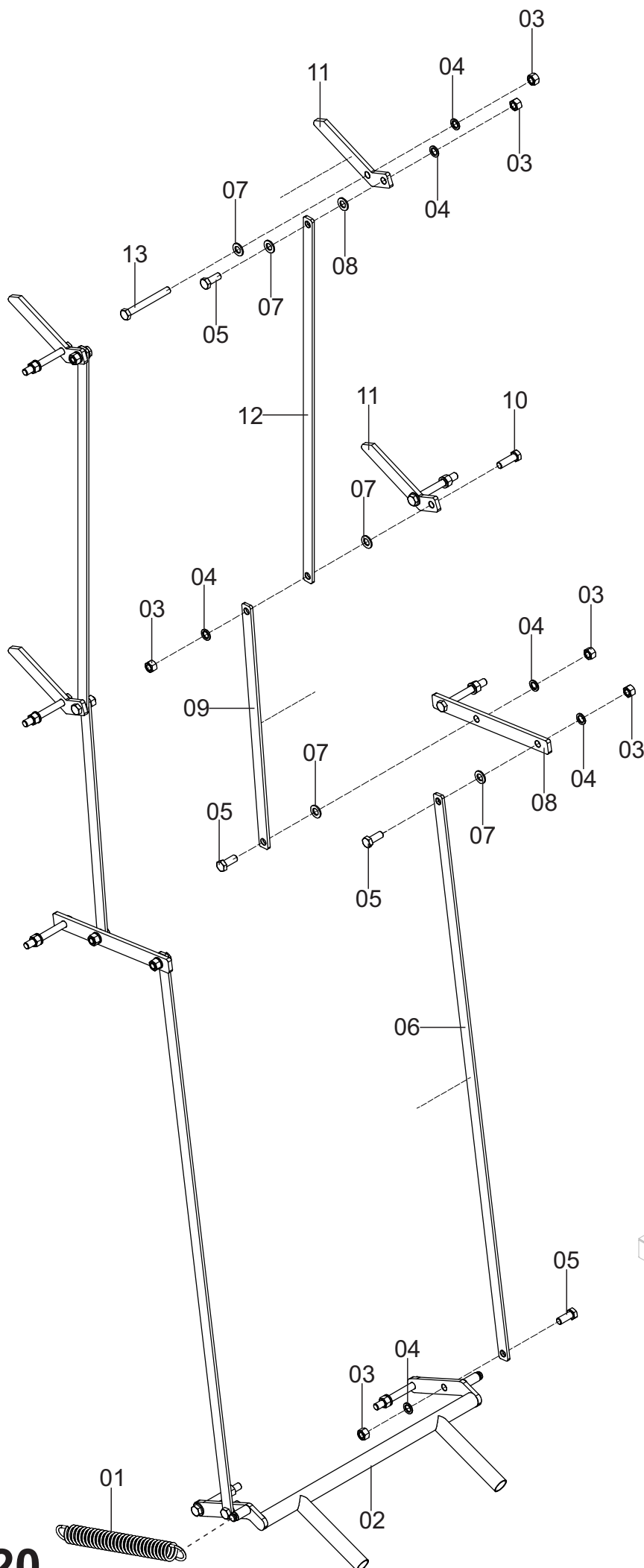

REGULAGEM DA ALTURA DAS TRELIÇAS

Posição	Descrição	Qtde	Código	Página
*	Conjunto Regulagem da Altura das Trelças p/ Torre 3M	01	000300147	20
01	Mola Zincada	02	230100016	20
02	Puxador Da Regulagem de Altura Zincado	01	000030077	20
03	Porca Sextavada	12	562057002	20
04	Arruela Pressão	12	555065009	20
05	Parafuso	08	561041018	20
06	Haste Inferior da Regulagem de Altura Zincado	02	230100019	20
07	Arruela Lisa	12	555064013	20
08	Haste Tipo Balacin da Regulagem de Altura Zincado	02	230100020	20
09	Haste Central da Regulagem de Altura Zincado	02	230100021	20
10	Parafuso	02	561041020	20
11	Trava da Regulagem de Altura Zincado	04	130010079	20
12	Haste Superior da Regulagem de Altura Zincado	02	230100022	20
13	Parafuso	08	561047055	20

CAMBÃO CENTRAL

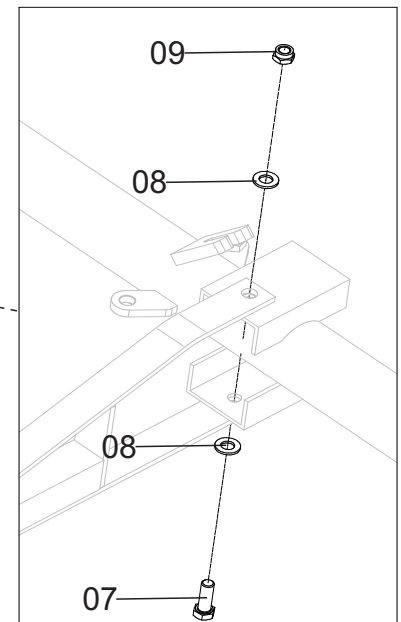
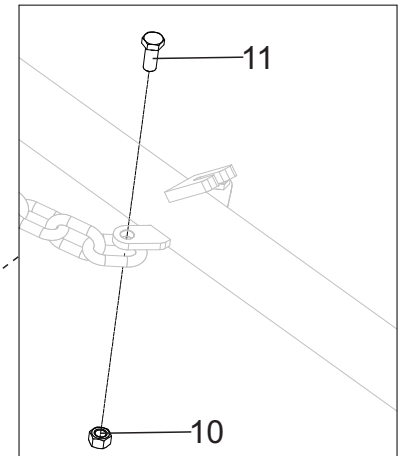
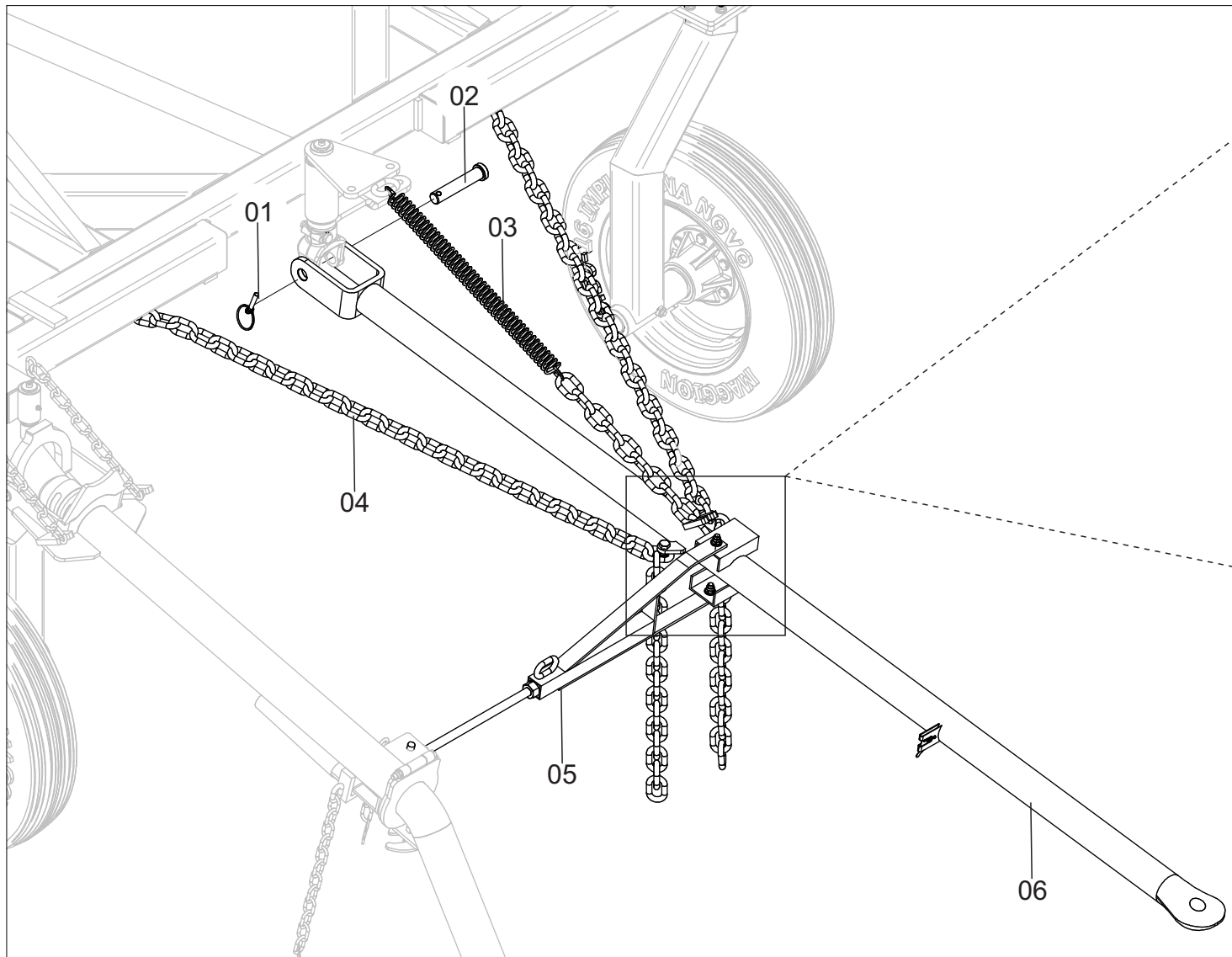

CAMBAO CENTRAL

Posição	Descrição	Qtde	Código	Página
01	Quebra Dedo	02	554000045	22
02	Pino da Barra de Direção Zincado	02	330100003	22
03	Mola Sustentadora do Cambão com Corrente	02	000300156	22
04	Corrente Sustentadora do Cambão com Chapa de Fixação	04	000300157	22
05	Engate da Tubulação Zincado - 2400mm Entre Rodas	01	000030078	22
	Engate da Tubulação Zincado - 1800mm Entre Rodas	01	000030085	22
06	Cambão Frontal Com Suporte P/ Engate da Tubulação Zincado	01	000030047	22
	Cambão Traseiro Zincado	01	000030050	22
07	Parafuso	02	561041014	22
08	Arruela Lisa	04	555064012	22
09	Porca Autotravante	02	562060007	22
10	Porca Sextavada	02	562057002	22
11	Parafuso	02	561041018	22

RODADO 6.50-16 PADRÃO

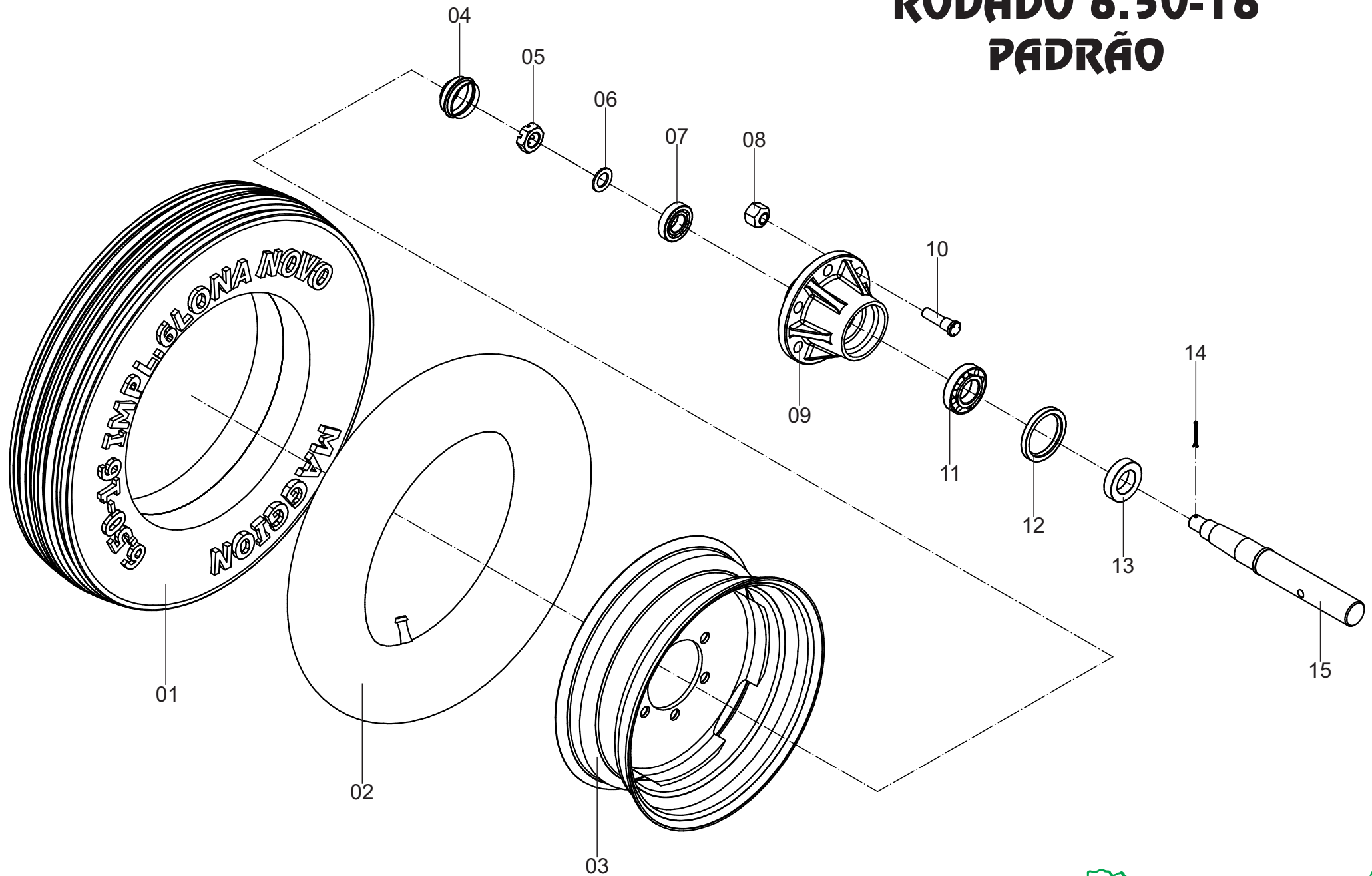

RODADO 6.50-16 - PADRÃO

Posição	Descrição	Qtde	Código	Página
*	Conjunto Roda 6.50-16 Com Cubo	01	000101132	24
*	Rodado Completo 6.50-16	01	000100020	24
01	Pneu 6.50-16	01	709000018	24
02	Camara de Ar 6.50-16	01	701000009	24
03	Aro Para Pneu 6.50-16	01	659000001	24
*	Cubo de Roda Completo	01	000101780	24
04	Calota zincada	01	200100242	24
05	Porca Castelo	01	562059001	24
06	Arruela Lisa	01	555064017	24
07	Rolamento	01	660000009	24
08	Porca Cônica	06	562063002	24
09	Cubo de Roda	01	713000384	24
10	Parafuso	06	561099003	24
11	Rolamento	01	660000001	24
12	Retentor	01	710000009	24
13	Sede Retentor	01	300050010	24
14	Cupilha	01	554000004	24
15	Eixo Roda	01	300010264	24

TRELIÇAS - 42 METROS

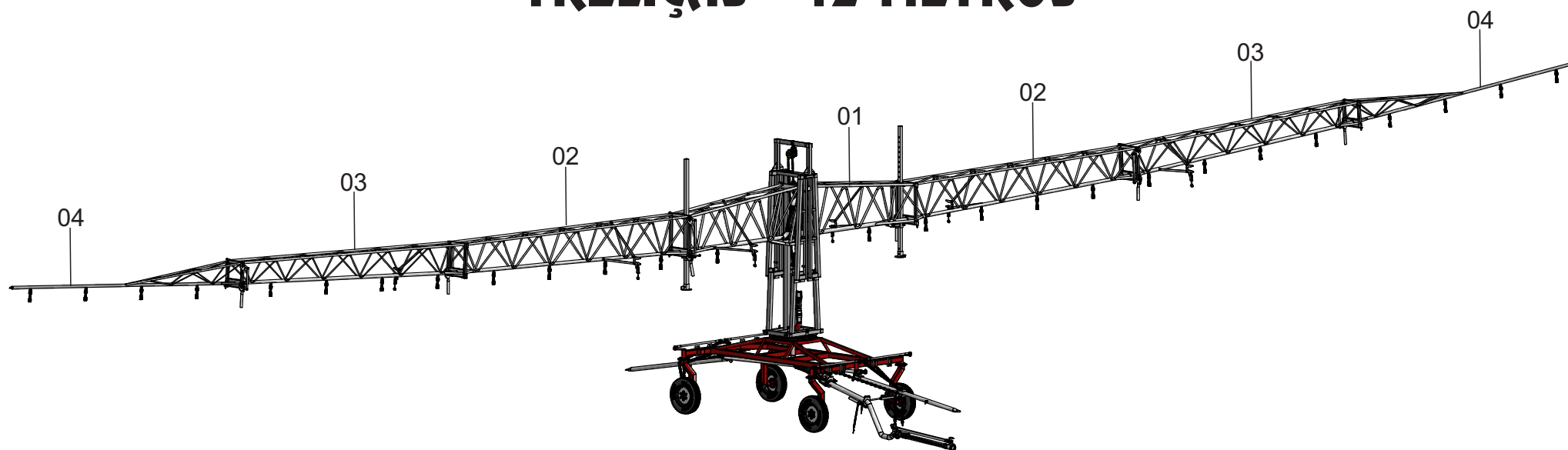

TRELIÇAS - 54 METROS

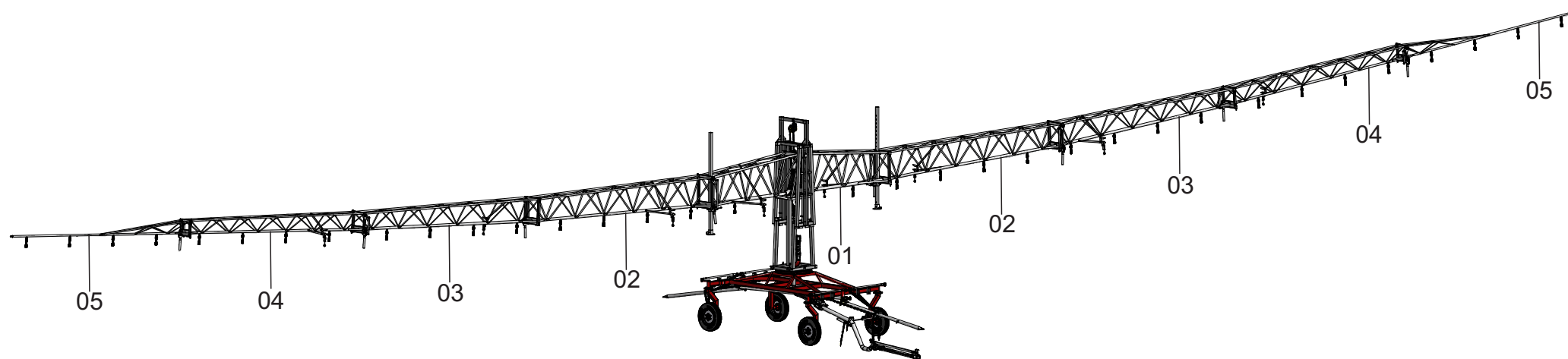

TRELIÇAS - 42 METROS

Posição	Descrição	Qtde	Código	Página
01	Treliça Central Com Acessórios AC - (BARRA 42/54M)	01	000300117	28
	Treliça Central Com Acessórios INOX - (BARRA 42/54M)	01	000350013	28
02	Treliça 01 Com Acessórios AC - (BARRA 42/54M)	02	000300118	32
	Treliça 01 Com Acessórios INOX - (BARRA 42/54M)	02	000350016	32
03	Treliça 02 Com Acessórios AC - (BARRA 42M)	02	000300151	34
	Treliça 02 Com Acessórios INOX - (BARRA 42M)	02	000350033	34
04	Treliça 03 Com Acessórios AC - (BARRA 42M)	02	000300123	38
	Treliça 03 Com Acessórios INOX - (BARRA 42M)	02	000350022	38

TRELIÇAS - 54 METROS

Posição	Descrição	Qtde	Código	Página
01	Treliça Central Com Acessórios AC - (BARRA 42/54M)	01	000300117	28
	Treliça Central Com Acessórios INOX - (BARRA 42/54M)	01	000350013	28
02	Treliça 01 Com Acessórios AC - (BARRA 42/54M)	02	000300118	32
	Treliça 01 Com Acessórios INOX - (BARRA 42/54M)	02	000350016	32
03	Treliça 02 Com Acessórios AC - (BARRA 54M)	02	000300119	34
	Treliça 02 Com Acessórios INOX - (BARRA 54M)	02	000350018	34
04	Treliça 03 Com Acessórios - Barra 54 AC - (BARRA 54M)	02	000300120	36
	Treliça 03 Com Acessórios - Barra 54 INOX - (BARRA 54M)	02	000350020	36
05	Treliça 04 Com Acessórios AC - (BARRA 54M)	02	000300121	40
	Treliça 04 Com Acessórios INOX - (BARRA 54M)	02	000350024	40

TRELIÇA CENTRAL COM ACESSÓRIOS BARRA 42M E 54M

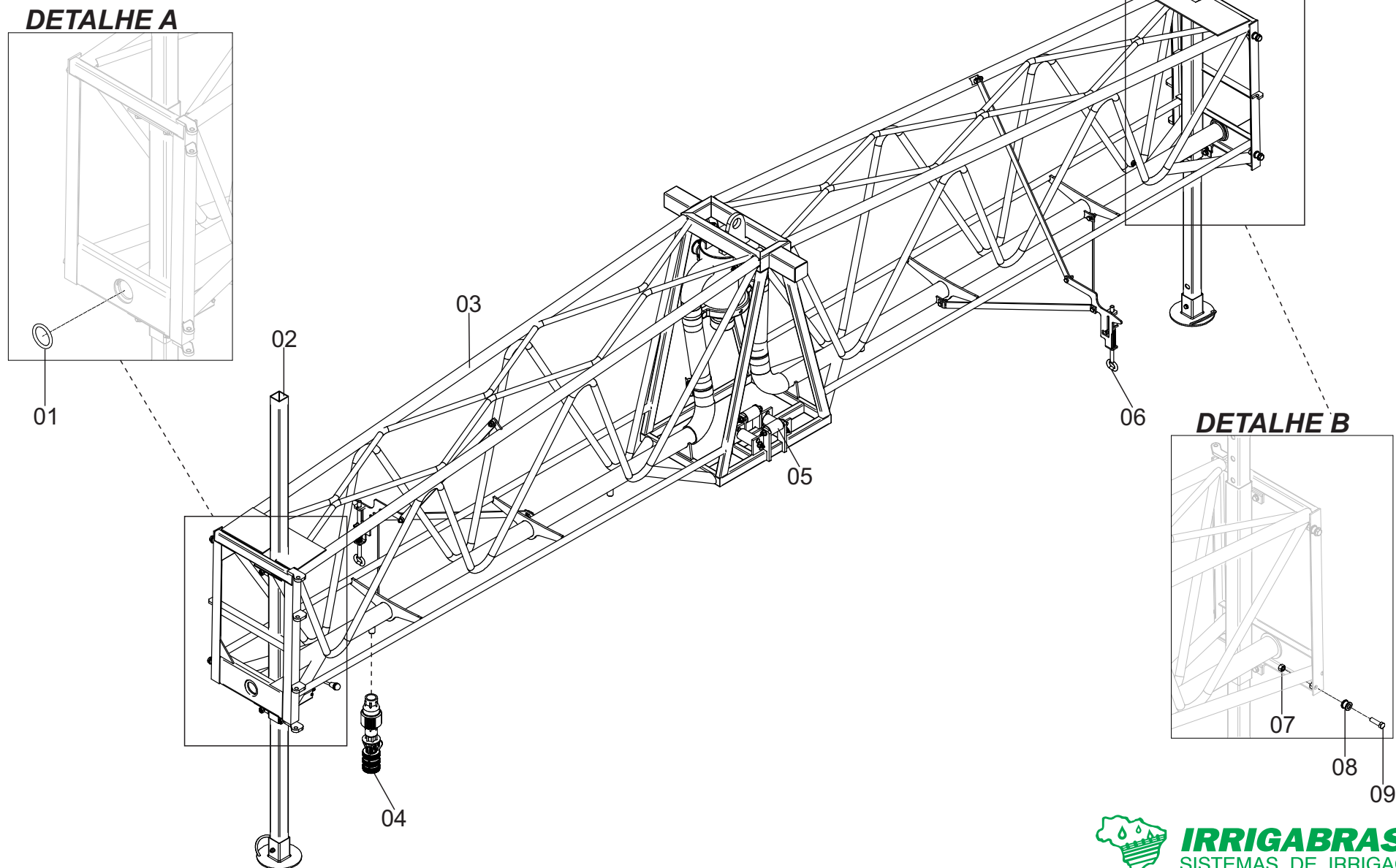

TRELIÇA CENTRAL COM ACESSÓRIOS - BARRA 42 E 54

Posição	Descrição	Qtde	Código	Página
*	Treliça Central Com Acessórios - Barra 42 e 54 AC	01	000300117	28
*	Treliça Central Com Acessórios - Barra 42 e 54 INOX	01	000350013	28
01	Anel Oring	02	708099001	28
02	Âncora	02	-	30
03	Treliça Central Sem Acessórios Galvanizada	01	000030039	28
	Treliça Central Sem Acessórios INOX		000350014	28
04	Regulador de Pressão ou Bico Injetor	02	-	48 A 52
05	Rolete Inferior e Superior	01	-	30
06	Trava das Trelças	02	-	44
07	Porca Sextavada	02	562057003	28
08	Bucha de Engate das Trelças Zincado	02	330100020	28
09	Parafuso	02	561043012	28

ACESSÓRIOS DA TRELIÇA CENTRAL

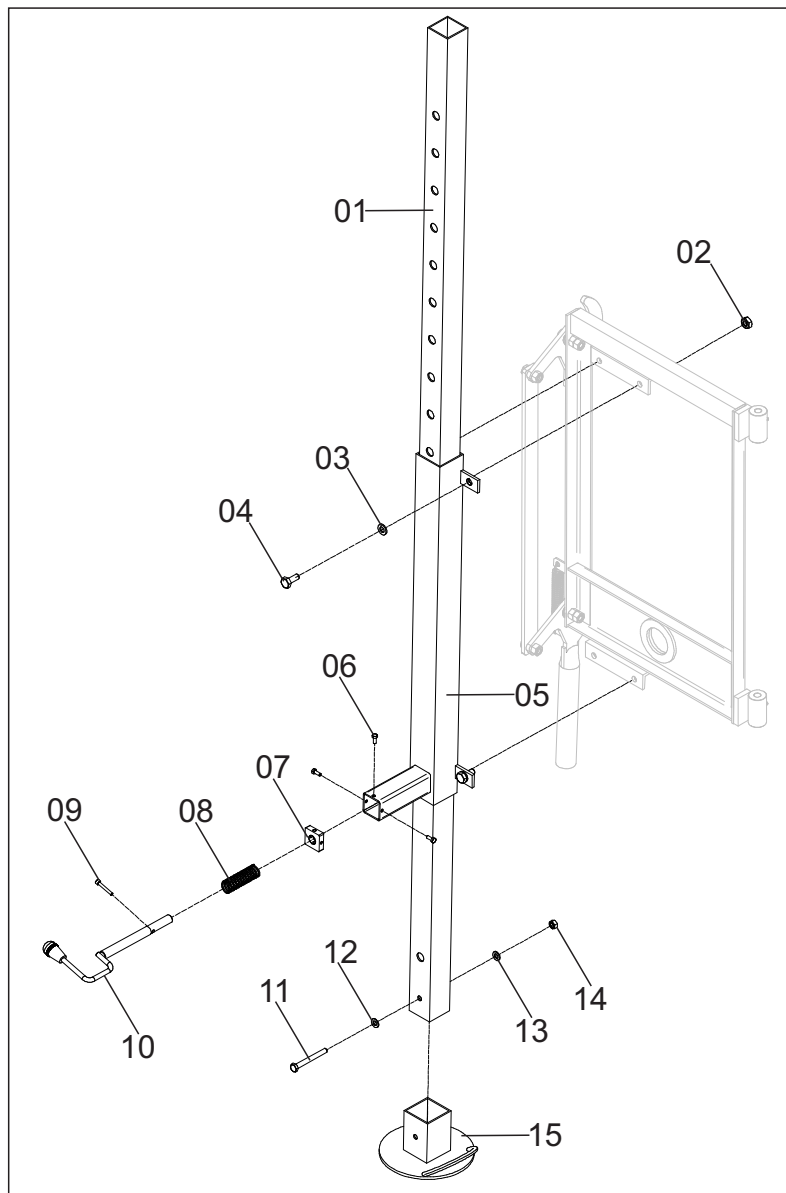

ALOJAMENTO DA ANCORA

30

ROLETE SUPERIOR

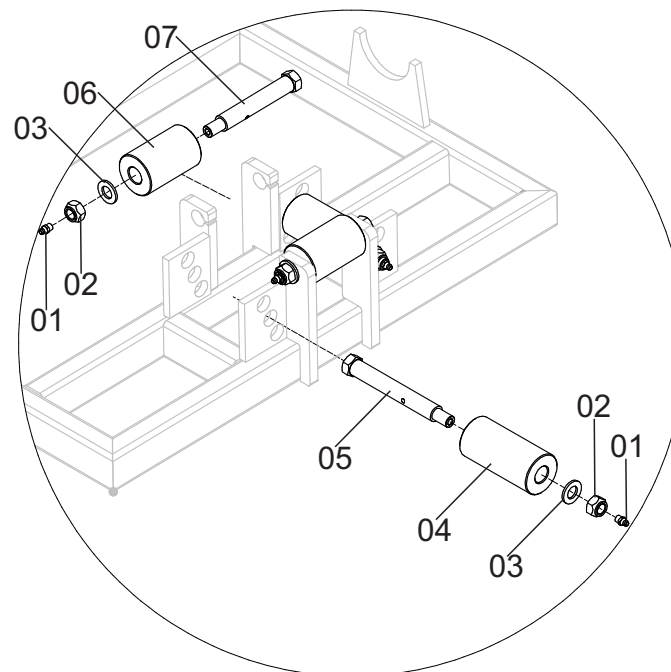
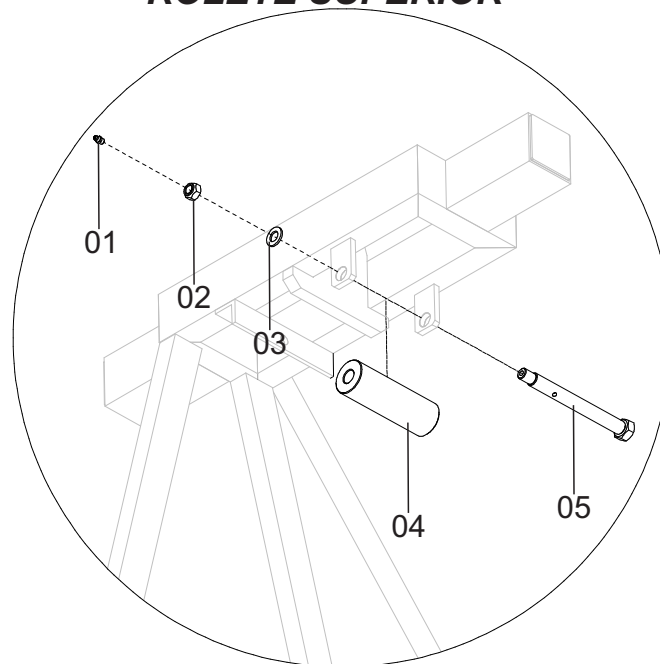

ROLETE INFERIOR

FILTRO APARTIR 10/2017

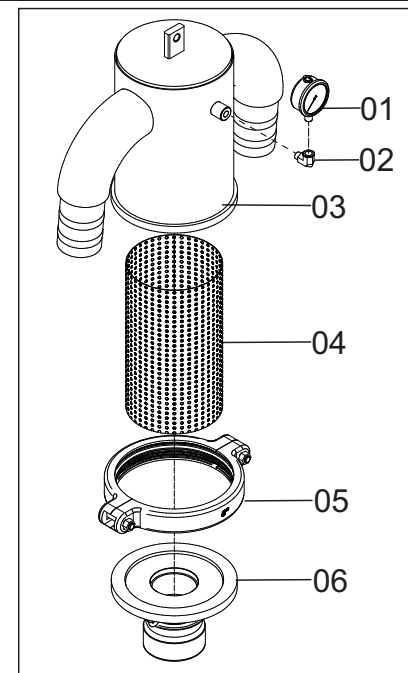

DIVISOR DE ÁGUA ATÉ 09/2017

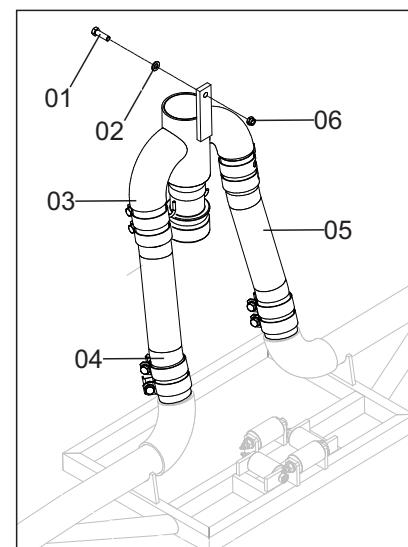

ACESSÓRIOS DA TRELIÇA CENTRAL

ALOJAMENTO DA ANCORA

Posição	Descrição	Qtde	Código	Página
01	Lança da Âncora Zincado	02	230100001	30
02	Porca Sextavada	08	562057001	30
03	Arruela Lisa	08	555064012	30
04	Parafuso	08	561041014	30
05	Alojamento da Âncora Zincado	02	000030045	30
06	Parafuso	06	561041002	30
07	Tampa do Alojamento da Âncora Zincado	02	330100008	30
08	Mola Zincado	02	230100019	30
09	Parafuso Allen Com Cabeça	02	561052012	30
10	Pino Trava da Âncora Zincado	02	000030074	30
11	Parafuso	02	561043019	30
12	Arruela Lisa	02	555064011	30
13	Arruela Pressão	02	555065007	30
14	Porca Sextavada	02	562057005	30
15	Sapata da Âncora Zincado	02	000030046	30

ROLETE SUPERIOR

01	Graxeira	01	560000001	30
02	Porca Autotravante	01	562060008	30
03	Arruela Lisa	01	555064013	30
04	Roleta Superior 145mm	01	330040002	30
05	Eixo do Roleta Superior 145mm Zincado	01	000010596	30

ROLETE INFERIOR

01	Graxeira	01	560000001	30
02	Porca Autotravante	01	562060008	30
03	Arruela Lisa	01	555064013	30
04	Roleta Inferior 105mm	02	330040004	30
05	Eixo do Roleta Inferior 105mm Zincado	02	000010533	30
06	Roleta Inferior 80mm	02	300040046	30
07	Eixo do Roleta Inferior 80mm Zincado	02	000030102	30

DIVISOR DE ÁGUA ATÉ 09/2017

01	Parafuso	01	561041032	30
02	Arruela Lisa	01	555064012	30
03	Divisor de Água Zincado	01	000030061	30
	Divisor de Água INOX	01	000350015	30
04	Abraçadeira	08	551000112	30
05	Mangueira Sintex Irrigação Preta 3in	2X560mm	705000011	30
06	Porca Autotravante	01	562060007	30

FILTRO DA TRELIÇA CENTRAL APARTIR 10/2017

*	Filtro da Treliza Central Completo Aço Carbono	01	000300217	30
*	Filtro da Treliza Central Completo Inox	01	000350070	30
01	Manômetro	01	765000003	30
02	Cotovelo do Manômetro	01	758000006	30
03	Corpo do Filtro da Treliza Central Zincado	01	000030088	30
	Corpo do Filtro da Treliza Central Inox	01	000350069	30
04	Tela do Filtro da Treliza Central	01	715069013	30
05	Engate I.R.T.A 8" Completo	01	000070458	30
06	Tampa do Filtro da Treliza Central Zincado	01	000030089	30
	Tampa do Filtro da Treliza Central Inox	01	000350071	30

TRELIÇA 01 COM ACESSÓRIOS - BARRA 42 E 54

DETALHE A

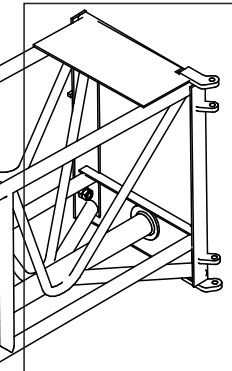
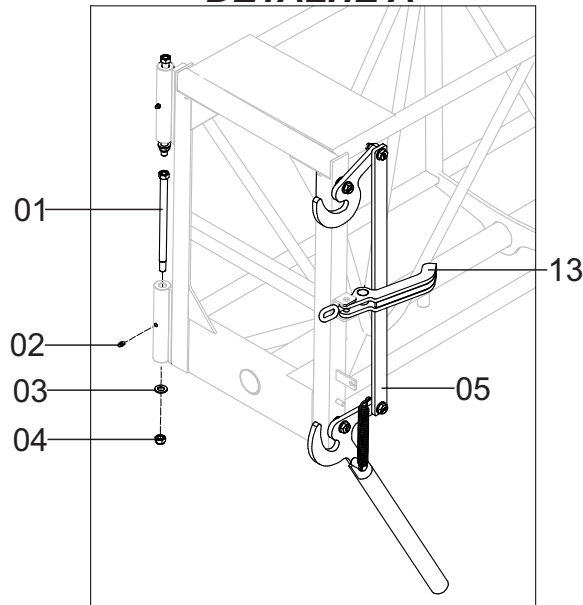

DETALHE B

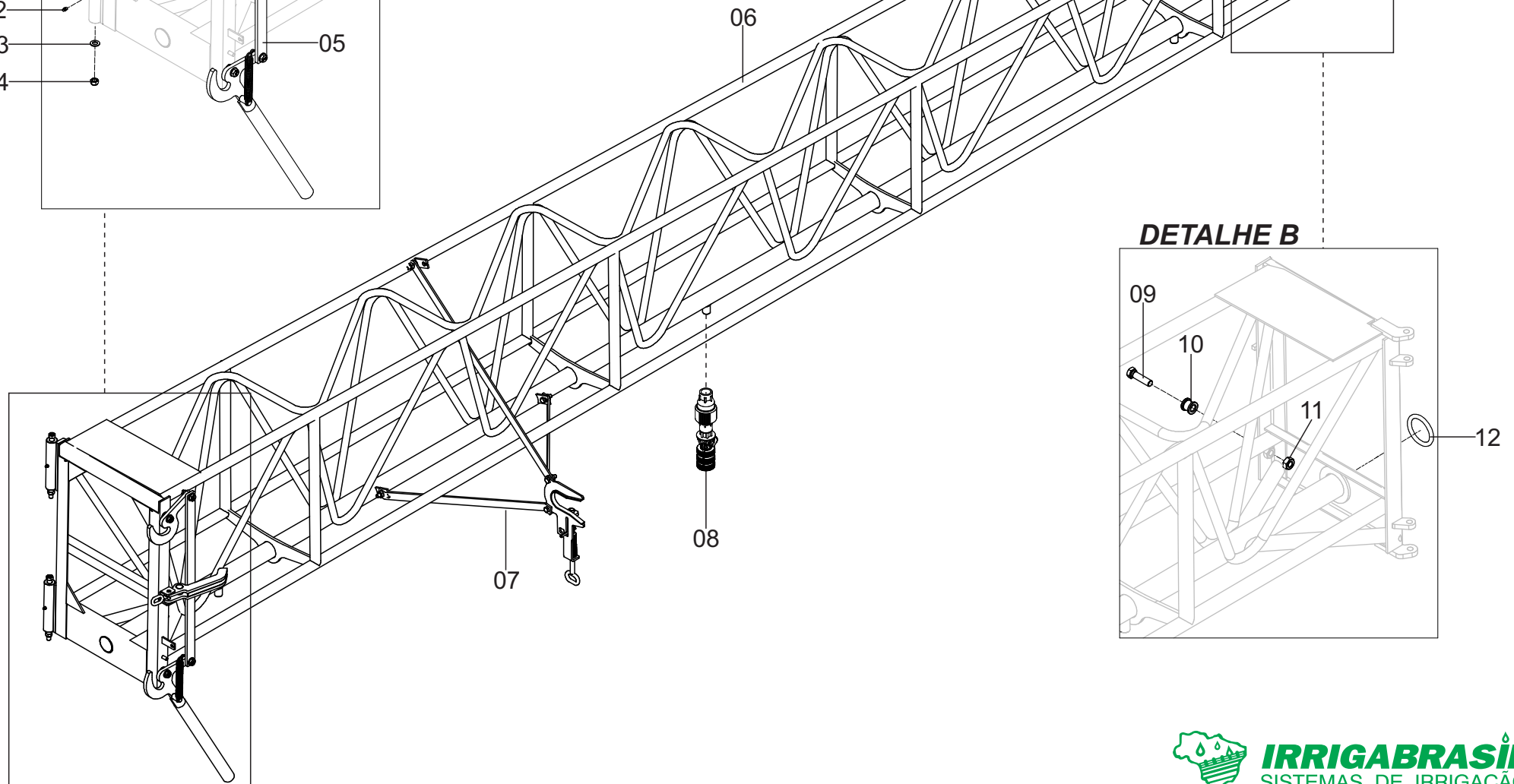

TRELIÇA 01 COM ACESSÓRIOS - BARRA 42 E 54

Posição	Descrição	Qtde	Código	Página
*	Treliça 01 Com Acessórios - Barra 42 e 54 AC	02	000300118	32
*	Treliça 01 Com Acessórios - Barra 42 e 54 INOX	02	000350016	32
01	Pino Trava da Treliças Central	02	000030095	32
02	Graxeira	02	560000001	32
03	Arruela Lisa	02	555064013	32
04	Porca Autotravante	02	562060008	32
05	Fecho das Treliças	01	-	46
06	Treliça 01 Sem Acessórios Galvanizada	01	000030040	32
	Treliça 01 Sem Acessórios INOX	01	000350017	32
07	Trava das Treliças	01	-	44
08	Regulador de Pressão ou Bico Injetor	04	-	48 A 52
09	Parafuso	02	561041024	32
10	Bucha de Engate das Treliças Zincado	02	330100020	32
11	Porca Sextavada	02	562057003	32
12	Anel Oring	01	708099001	32

TRELIÇA 02 COM ACESSÓRIOS - BARRA 54

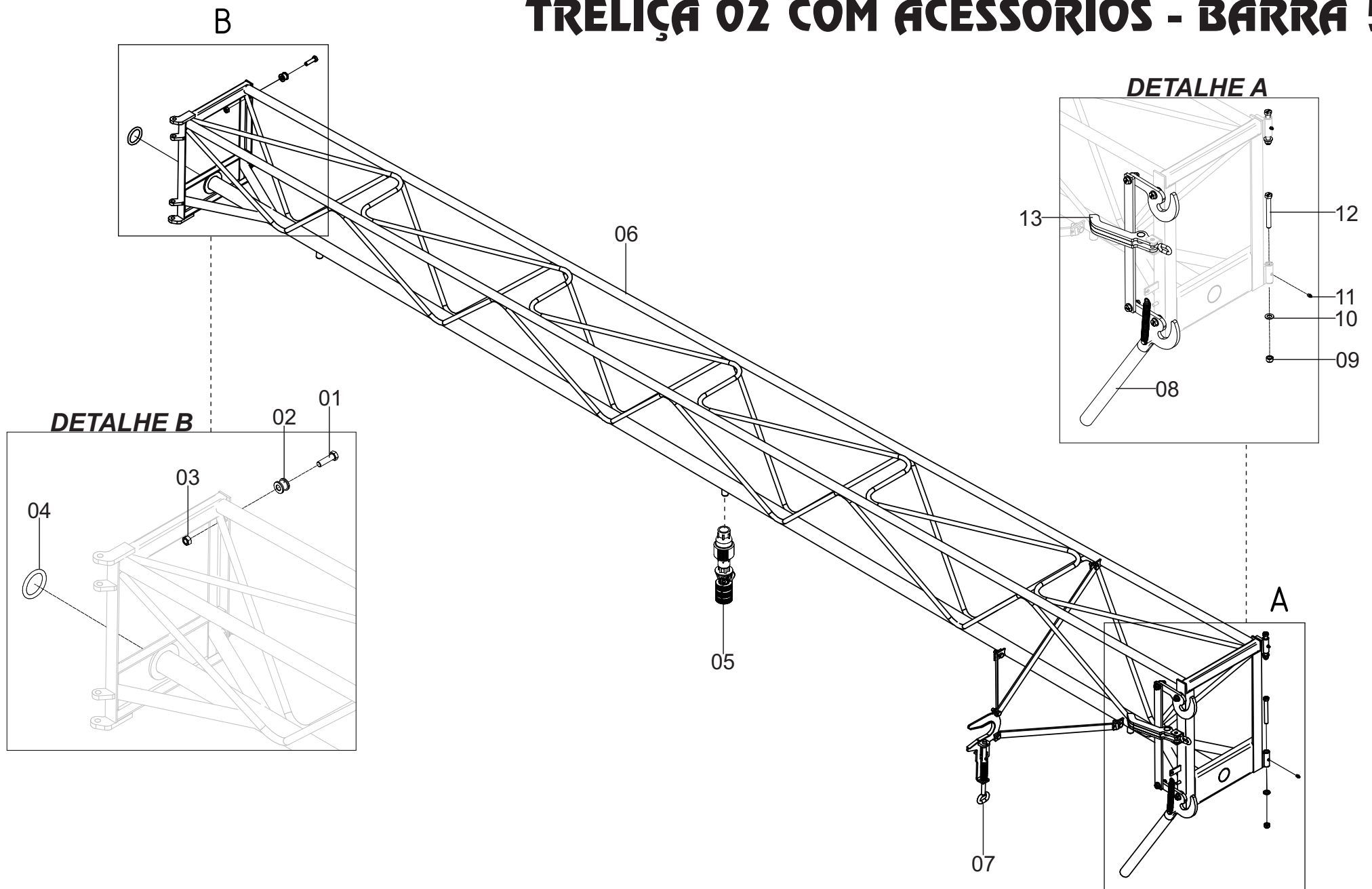

TRELIÇA 02 COM ACESSÓRIOS - BARRA 54

Posição	Descrição	Qtde	Código	Página
*	Treliça 02 Com Acessórios - Barra 54 AC	02	000300119	34
*	Treliça 02 Com Acessórios - Barra 54 INOX	02	000350018	34
01	Parafuso	02	561047056	34
02	Bucha de Engate das Treliças Zincado	02	330100010	34
03	Porca Sextavada	02	562057002	34
04	Anel Oring	01	708099001	34
05	Regulador de Pressão ou Bico Injetor	04	-	48 A 50
06	Treliça 02 Sem Acessórios Galvanizada	01	000030041	34
	Treliça 02 Sem Acessórios INOX	01	000350019	34
07	Trava das Treliças	01	-	44
08	Fecho das Treliças	01	-	46
09	Porca Autotravante	02	562060008	34
10	Arruela Lisa	02	555064013	34
11	Graxeira	02	560000001	34
12	Parafuso	02	561047055	34
13	Fecho Lateral da Treliça	01	000300214	34

TRELIÇA 02 COM ACESSÓRIOS - BARRA 42

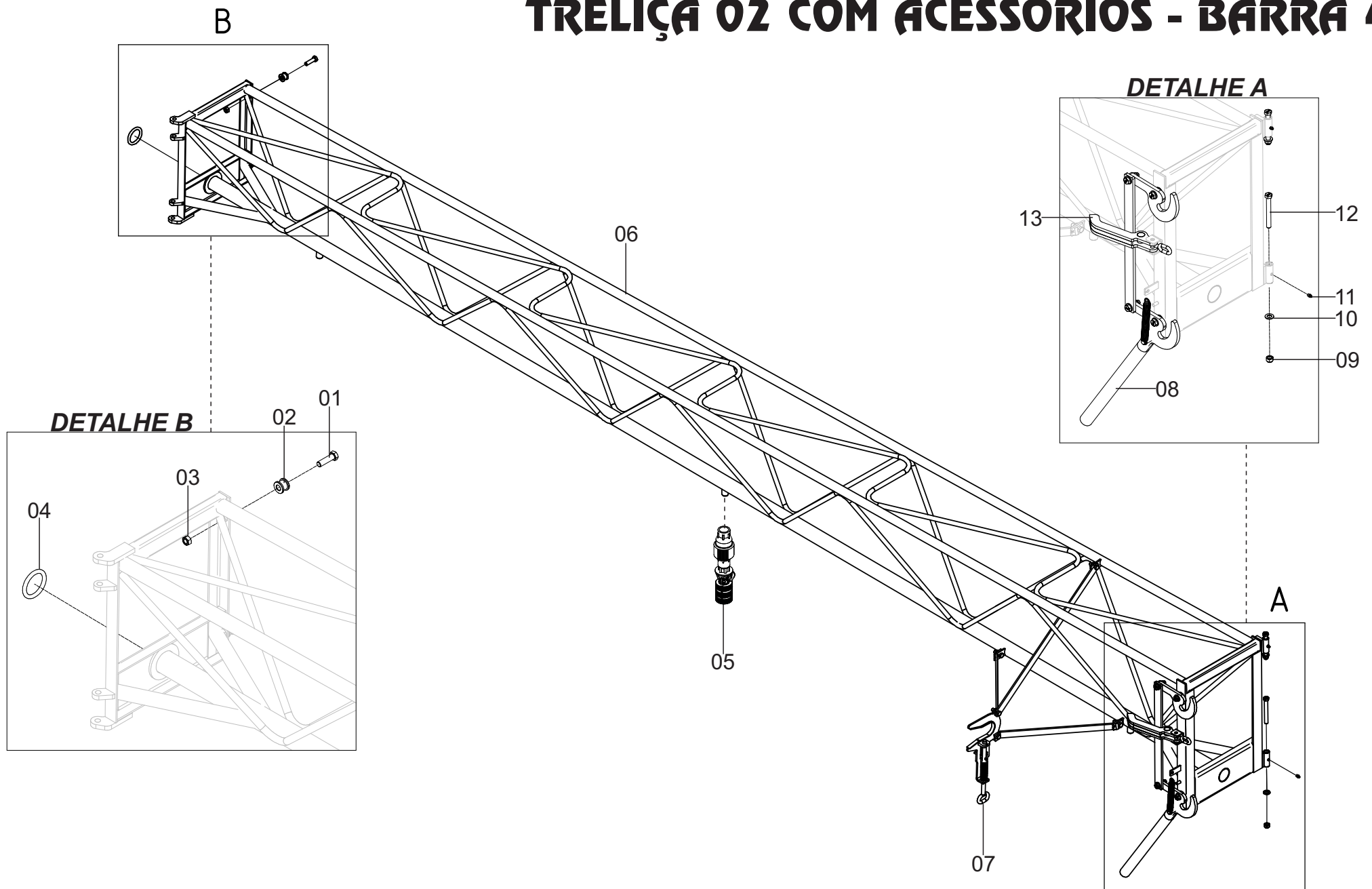

TRELIÇA 02 COM ACESSÓRIOS - BARRA 42

Posição	Descrição	Qtde	Código	Página
*	Treliça 02 Com Acessórios - Barra 54 AC	02	000300151	36
*	Treliça 02 Com Acessórios - Barra 54 INOX	02	000350033	36
01	Parafuso	02	561047056	36
02	Bucha de Engate das Treliças Zincado	02	330100010	36
03	Porca Sextavada	02	562057002	36
04	Anel Oring	01	708099001	36
05	Regulador de Pressão ou Bico Injetor	04	-	48 A 50
06	Treliça 02 Sem Acessórios Galvanizada	01	000030079	36
	Treliça 02 Sem Acessórios INOX	01	000350032	36
07	Trava das Treliças	01	-	44
08	Fecho das Treliças	01	-	46
09	Porca Autotravante	02	562060008	36
10	Arruela Lisa	02	555064013	36
11	Graxeira	02	560000001	36
12	Parafuso	02	561047055	36
13	Fecho Lateral das Treliças	01	000300214	36

TRELIÇA 03 COM ACESSÓRIOS - BARRA 54

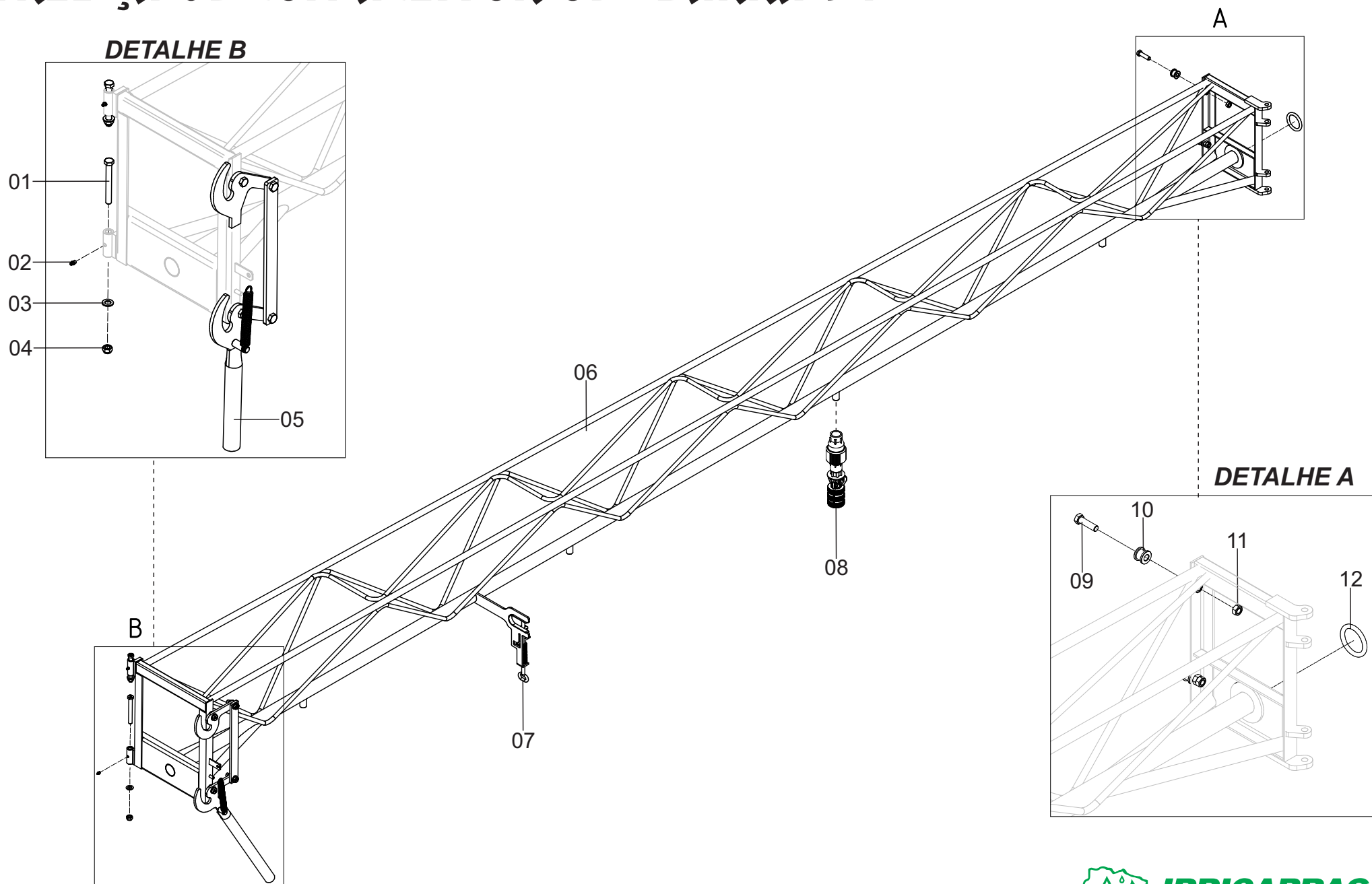

TRELIÇA 03 COM ACESSÓRIOS - BARRA 54

Posição	Descrição	Qtde	Código	Página
*	Treliça 03 Com Acessórios - Barra 54 AC	02	000300120	38
*	Treliça 03 Com Acessórios - Barra 54 INOX	02	000350020	38
01	Parafuso	02	561047055	38
02	Graxeira	02	560000001	38
03	Arruela Lisa	02	555064013	38
04	Porca Autotravante	02	562060008	38
05	Fecho das Treliças	01	-	46
06	Treliça Sem Acessórios - Barra 54 Galvanizada	01	000030065	38
	Treliça Sem Acessórios - Barra 54 INOX	01	000350021	38
07	Trava das Treliças	01	-	44
08	Regulador de Pressão ou Bico Injetor	04	-	48 A 50
09	Parafuso	02	561047056	38
10	Bucha de Engate das Treliças	02	330100010	38
11	Porca Sextavada	02	562057002	38
12	Anel Oring	01	708099001	38

TRELIÇA 03 COM ACESSÓRIOS - BARRA 42

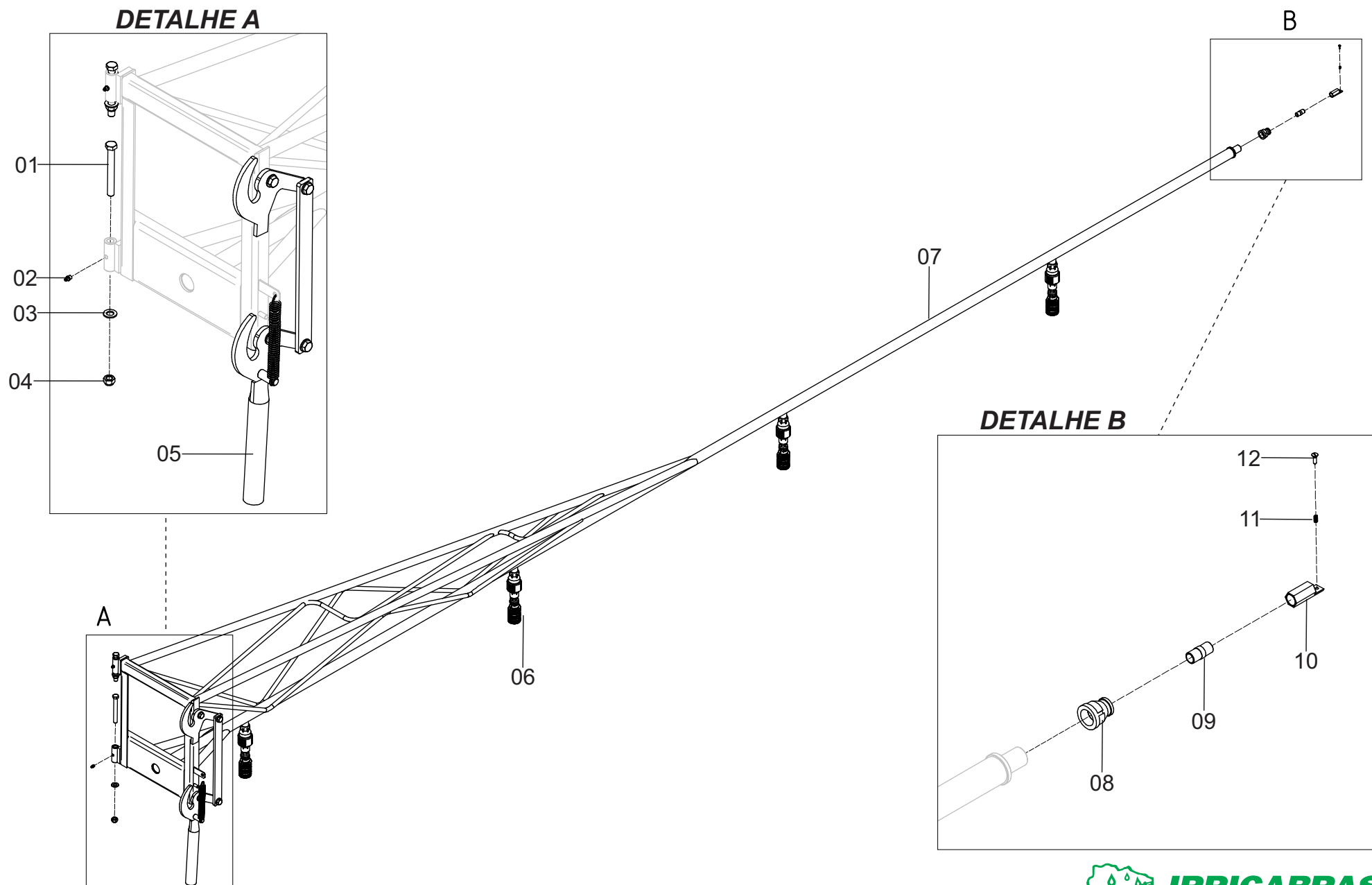

TRELIÇA 03 COM ACESSÓRIOS - BARRA 42

Posição	Descrição	Qtde	Código	Página
*	Treliça Com Acessórios - Barra 42 AC	02	000300123	40
*	Treliça Com Acessórios - Barra 42 INOX	02	000350022	40
01	Parafuso	02	561047055	40
02	Graxeira	02	560000001	40
03	Arruela Lisa	02	555064013	40
04	Porca Autotravante	02	562060008	40
05	Fecho das Trelças	01	-	46
06	Regulador de Pressão ou Bico Injetor	04	-	48 A 50
07	Treliça Sem Acessórios AC	01	000030066	40
	Treliça Sem Acessórios INOX	01	000350023	40
08	Redução	01	715000006	40
09	União	01	330010077	40
10	Bico Com Regulagem Ø7mm	01	330030001	40
	Bico Com Regulagem Ø8mm	01	330030007	40
	Bico Com Regulagem Ø9mm	01	330030006	40
11	Mola	01	656099025	40
12	Parafuso da Mola	01	561056007	40

TRELIÇA 04 COM ACESSÓRIOS - BARRA 54

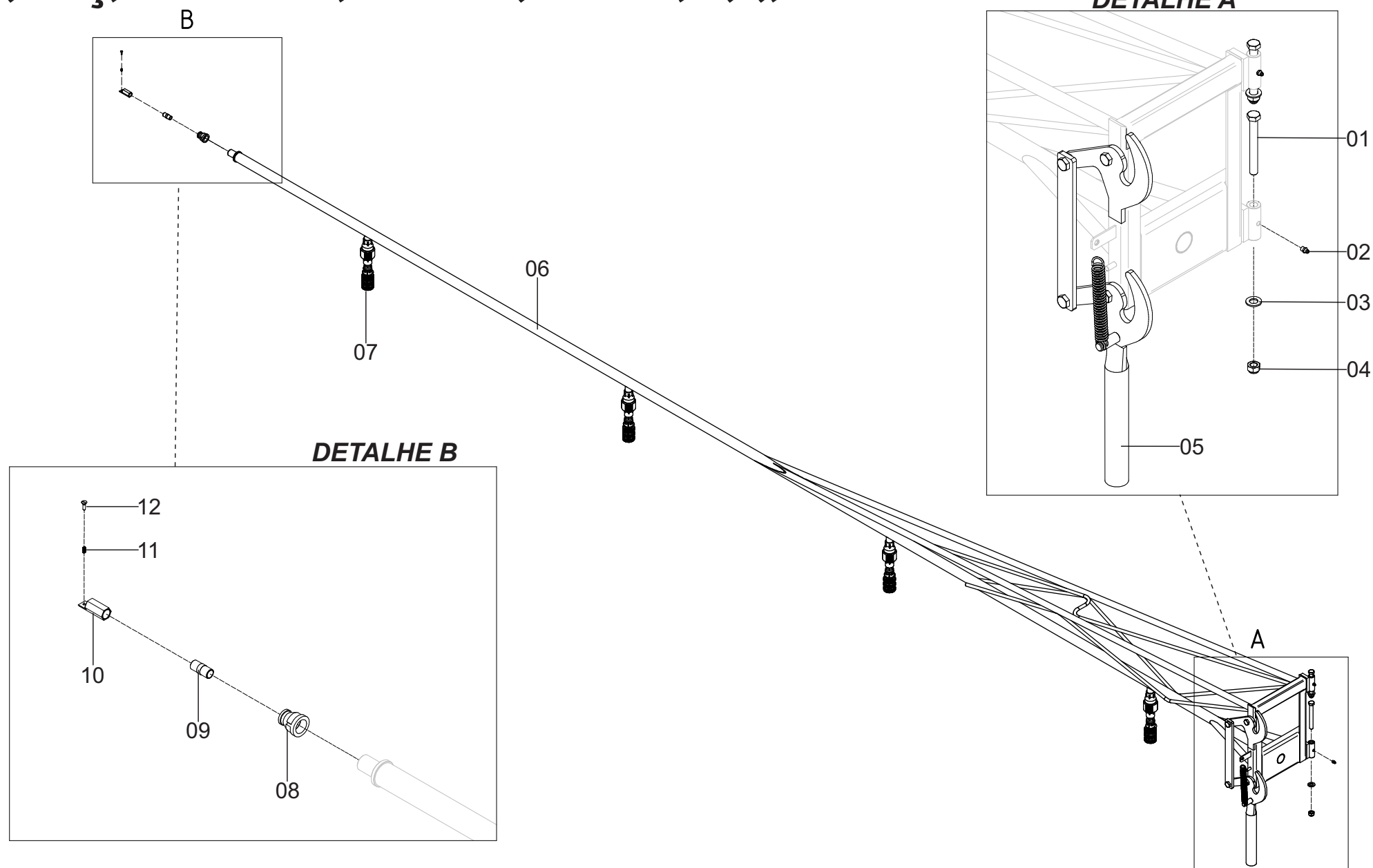

TRELIÇA 04 COM ACESSÓRIOS - BARRA 54

Posição	Descrição	Qtde	Código	Página
*	Treliça Com Acessórios - Barra 54 AC	02	000300121	42
*	Treliça Com Acessórios - Barra 54 INOX	02	000350024	42
01	Parafuso	02	561047055	42
02	Graxeira	02	560000001	42
03	Arruela Lisa	02	555064013	42
04	Porca Autotravante	02	562060008	42
05	Fecho das Treliças	01	-	46
06	Treliça Sem Acessórios Galvanizada	01	000030042	42
	Treliça Sem Acessórios INOX	01	000350025	42
07	Regulador de Pressão ou Bico Injetor	04	-	48 A 50
08	Redução	01	715000006	42
09	União	01	330010077	42
10	Bico Com Regulagem Ø7mm	01	330030001	42
	Bico Com Regulagem Ø8mm	01	330030007	42
	Bico Com Regulagem Ø9mm	01	330030006	42
11	Mola	01	656099025	42
12	Parafuso da Mola	01	561056007	42

TRAVA DAS TRELIÇAS

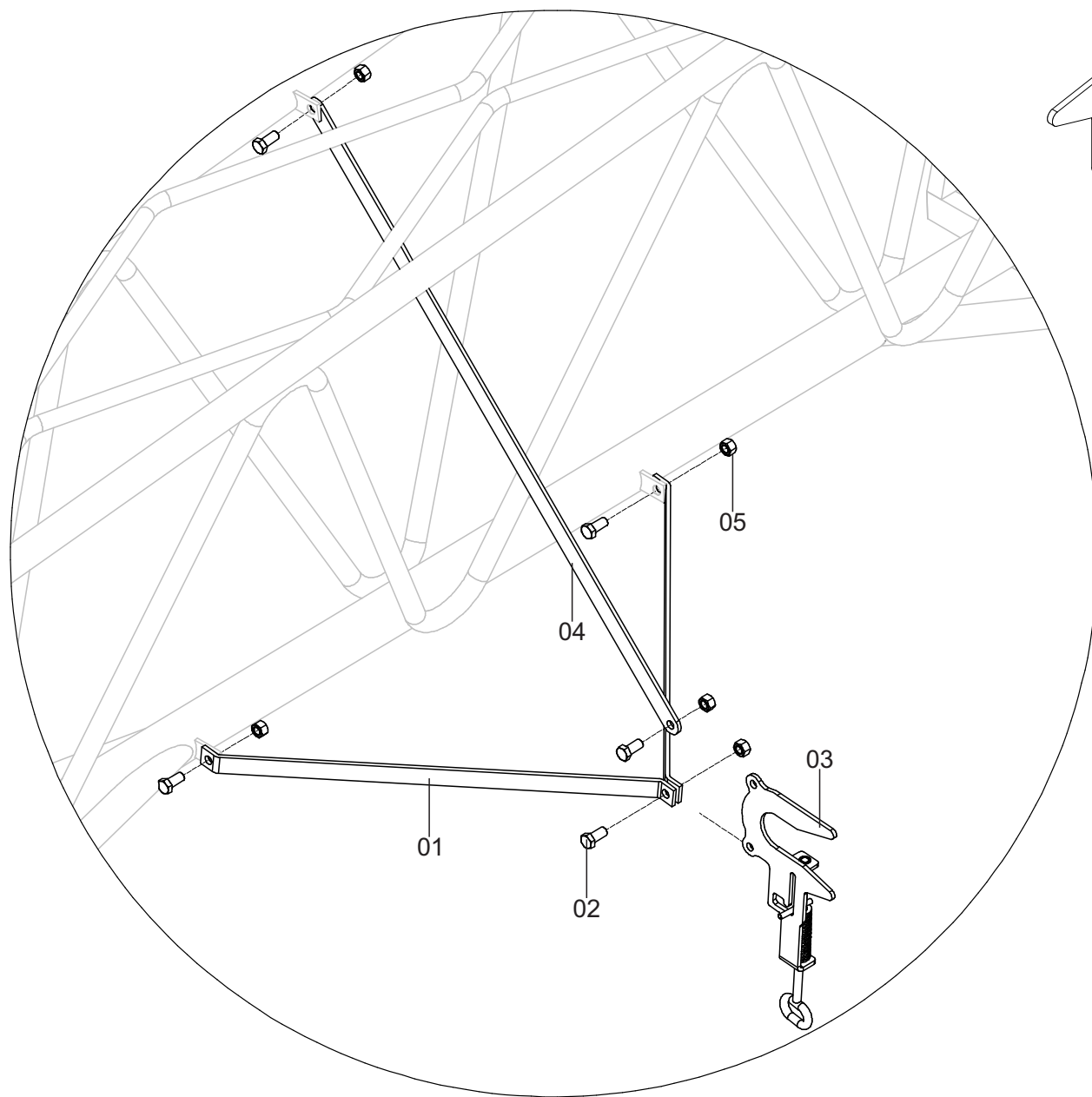

TRELIÇA CENTRAL

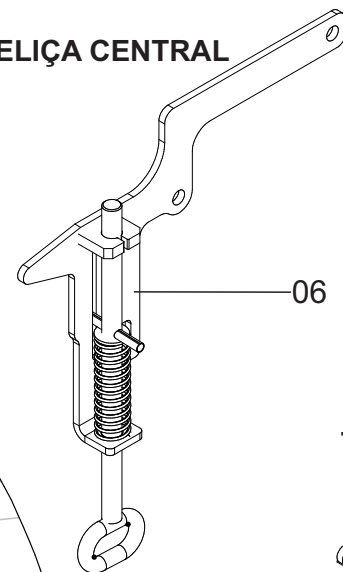

TRELIÇAS 1 E 2

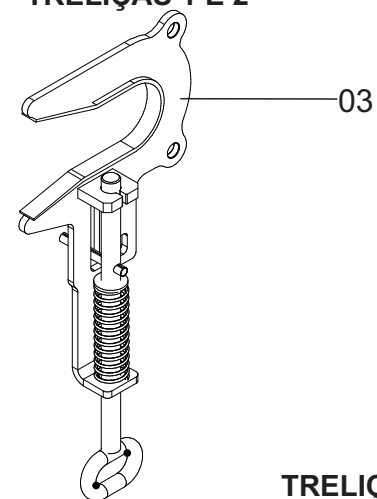

TRELIÇA 3

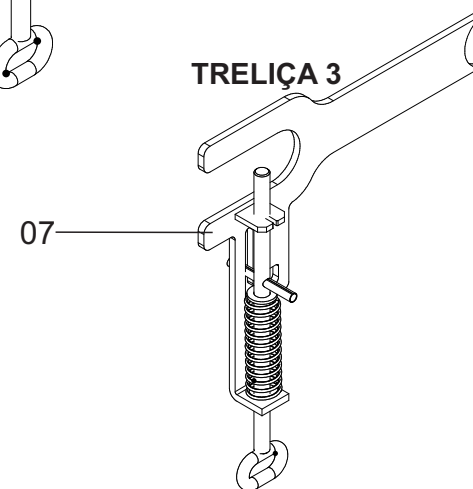

TRAVA DAS TRELIÇAS

Posição	Descrição	Qtde	Código	Página
01	Haste Lateral da Treliza Central P/ Trava das Trelizas Zincado	04	230100006	44
	Haste Lateral da Treliza 01 P/ Trava das Trelizas Zincado	02	230100010	44
	Haste Lateral da Treliza 02 P/ Trava das Trelizas Zincado	02	230100012	44
	Haste Lateral da Treliza 03 P/ Trava das Trelizas Zincado	02	230100014	44
02	Parafuso	05	561041014	44
03	Conjunto Trava das Trelizas 1 e 2	01	000300138	44
04	Haste Superior da Treliza Central P/ Trava das Trelizas Zincado	02	230100005	44
	Haste Superior da Treliza 01 P/ Trava das Trelizas Zincado	01	230100011	44
	Haste Superior da Treliza 02 P/ Trava das Trelizas Zincado	01	230100013	44
	Haste Superior da Treliza 03 P/ Trava das Trelizas Zincado	01	230100015	44
05	Porca Sextavada	05	562057001	44
06	Conjunto Trava das Treliza Central - Apartir 05/2018	01	000300230	44
07	Conjunto Trava das Treliza 3 - Apartir 05/2018	01	000300227	44

FECHO DAS TRELIÇAS

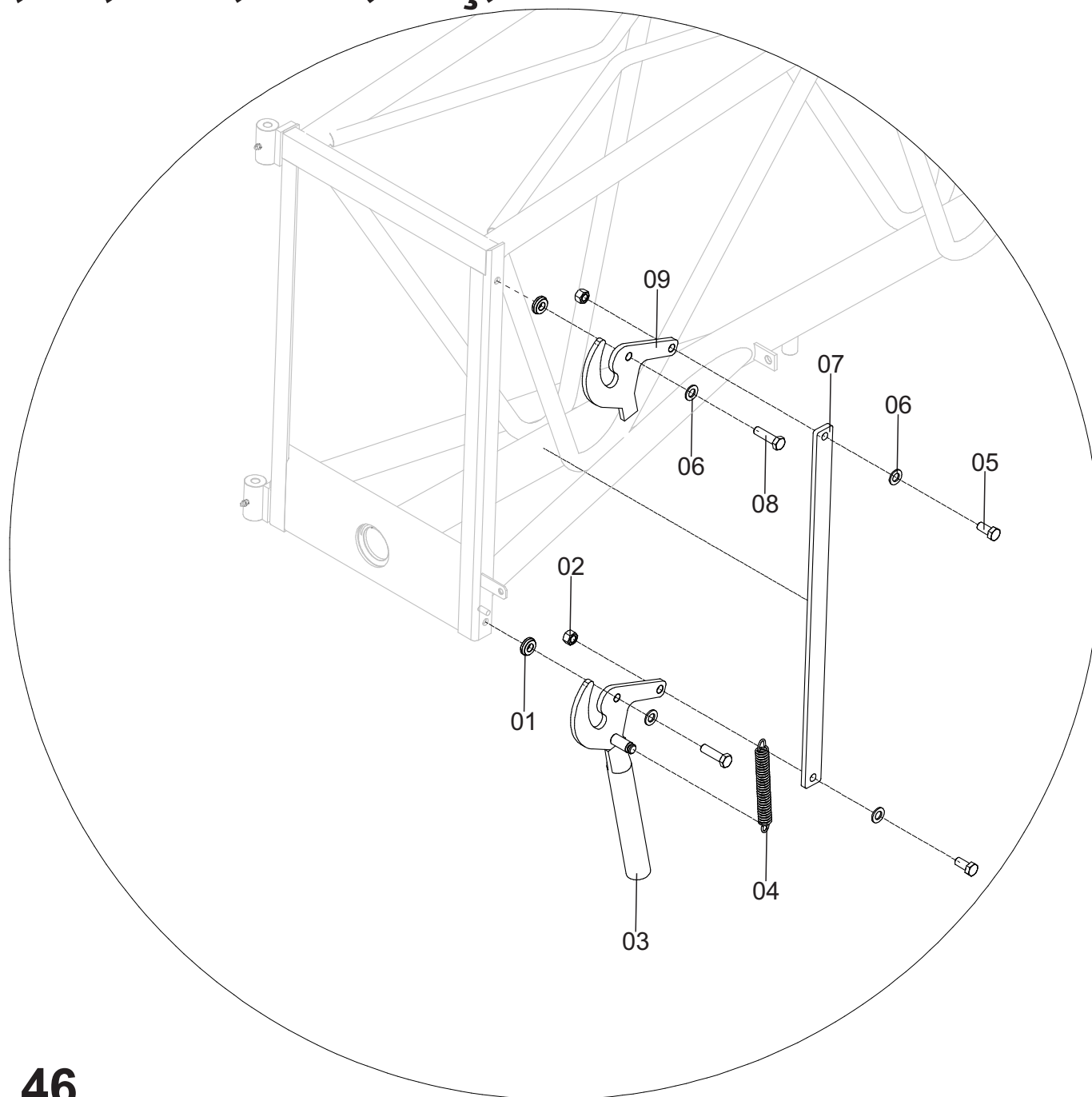

LADO ESQUERDO

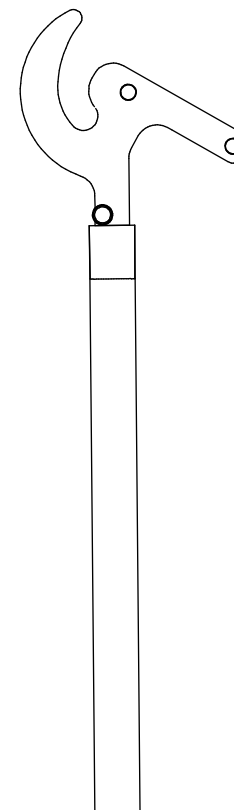

LADO DIREITO

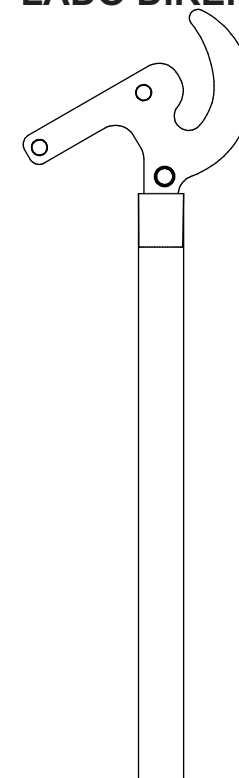

FECHO DAS TRELIÇAS

Posição	Descrição	Qtde	Código	Página
01	Bucha Encosto Zincado	02	330100009	46
02	Porca Sextavada	02	562060008	46
03	Fecho das Trelças com Cabo lado Esquerdo Zincado	01	000030063	46
	Fecho das Trelças com Cabo lado Direito Zincado	01	000030082	
04	Mola Zincado	01	230100016	46
05	Parafuso	02	561041019	46
06	Arruela Lisa	04	555064013	46
07	Haste da Trelça Central P/ Fecho das Trelças Zincada	02	230100004	46
	Haste da Trelça 01 P/ Fecho das Trelças Zincada	01	230100007	46
	Haste da Trelça 02 P/ Fecho das Trelças Zincada	01	230100008	46
	Haste da Trelça 03 P/ Fecho das Trelças Zincada	01	230100009	46
08	Parafuso	02	561047056	46
09	Fecho das Trelças sem Cabo Zincado	01	230100027	46

REGULADOR DE PRESSÃO - PEÇAS

MOD. ANTIGO

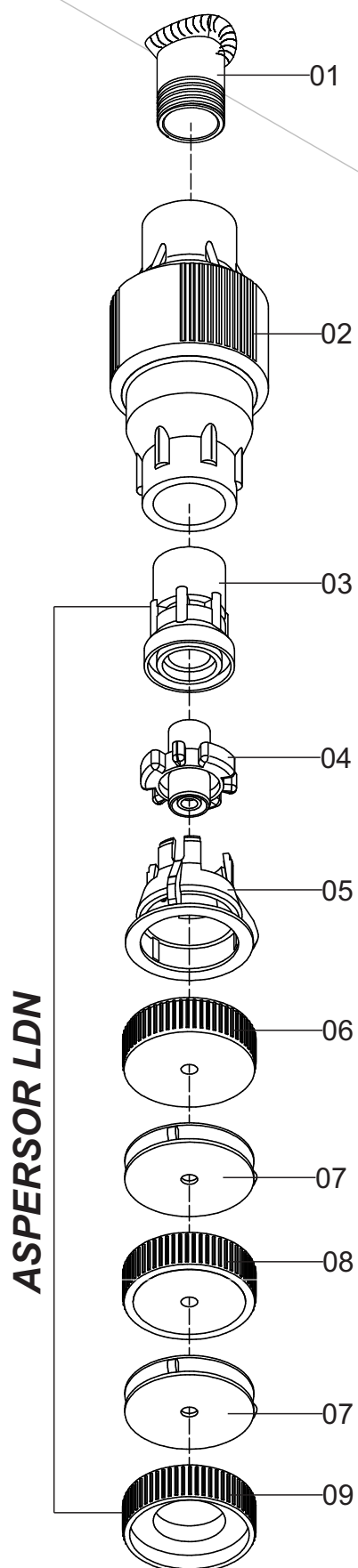

MOD. NOVO

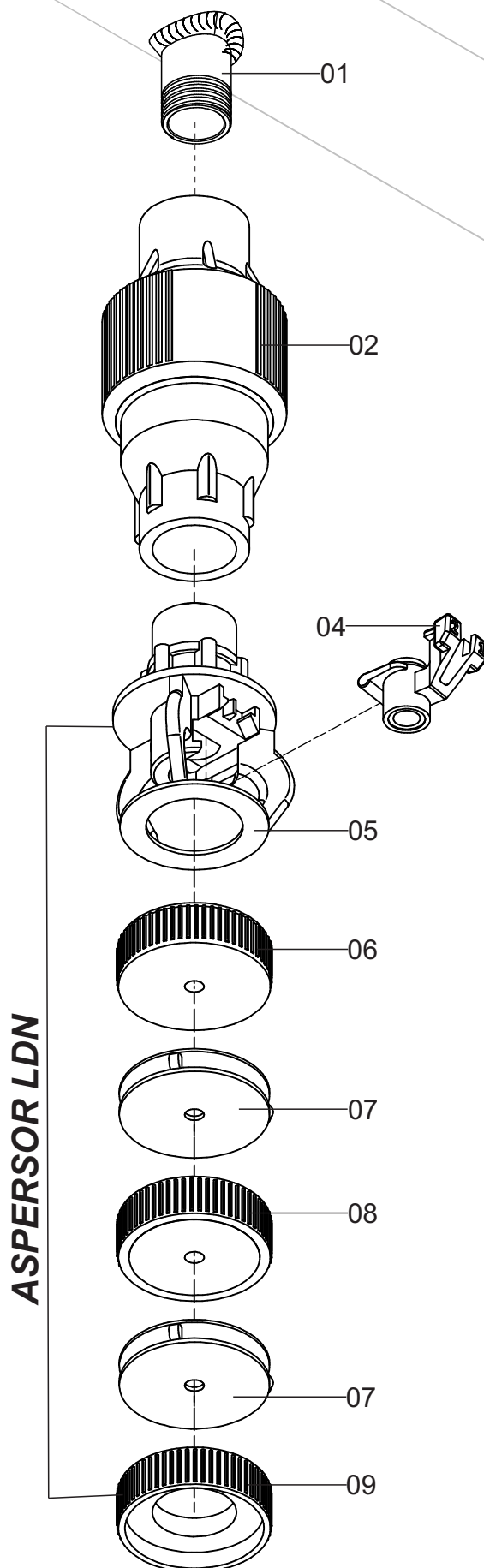

REGULADOR DE PRESSÃO - PEÇAS

Posição	Descrição	Qtde	Código	Página
01	Niple Para Valvula Reguladora de Pressão (Soldado)	01	330010081	48
02	Válvula Reguladora de Pressão 3/4" (10 PSI)	01	785000143	48
	Válvula Reguladora de Pressão 3/4" (20 PSI)	01	785000115	48
	Válvula Reguladora de Pressão 3/4" (25 PSI)	01	785000032	48
03	Base LND 3/4"	01	770000205	48
04	Bocal #5	01	785000128	48
	Bocal #6	01	785000138	48
	Bocal #10	01	785000129	48
	Bocal #11	01	785000136	48
	Bocal #12	01	785000135	48
	Bocal #13	01	785000133	48
	Bocal #15	01	770000161	48
	Bocal #16	01	785000126	48
	Bocal #17	01	785000137	48
	Bocal #18	01	785000110	48
	Bocal #19	01	785000120	48
	Bocal #20	01	785000119	48
	Bocal #21	01	785000121	48
	Bocal #22	01	785000122	48
	Bocal #23	01	785000130	48
	Bocal #24	01	785000123	48
	Bocal #25	01	785000144	48
05	Corpo LDN	01	770000206	48
06	Defletor Azul (Com furo)	01	715000002	48
07	Conector do Defletor	02	715000005	48
08	Defletor Preto (Com furo)	01	715000003	48
09	Defletor Preto (Sem furo)	01	715000004	48

**REGULADOR DE PRESSÃO COMPLETO É FORMADO POR UMA
VÁLVULA REGULADORA DE PRESSÃO + ASPERSOR LDN**

ATENÇÃO

**FAVOR INFORMAR SE SEU REGULADOR DE
PRESSÃO É MODELO ANTIGO OU MODELO NOVO.**

ASPERSOR LDN

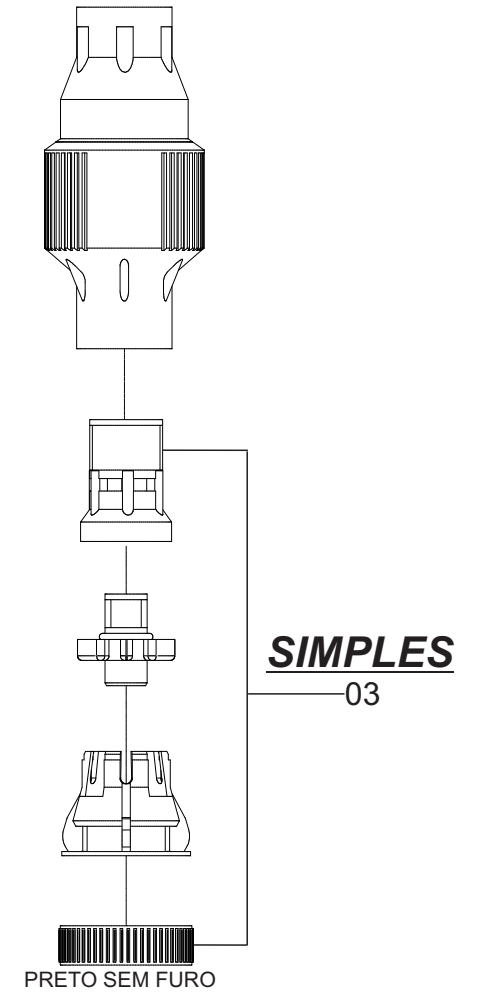
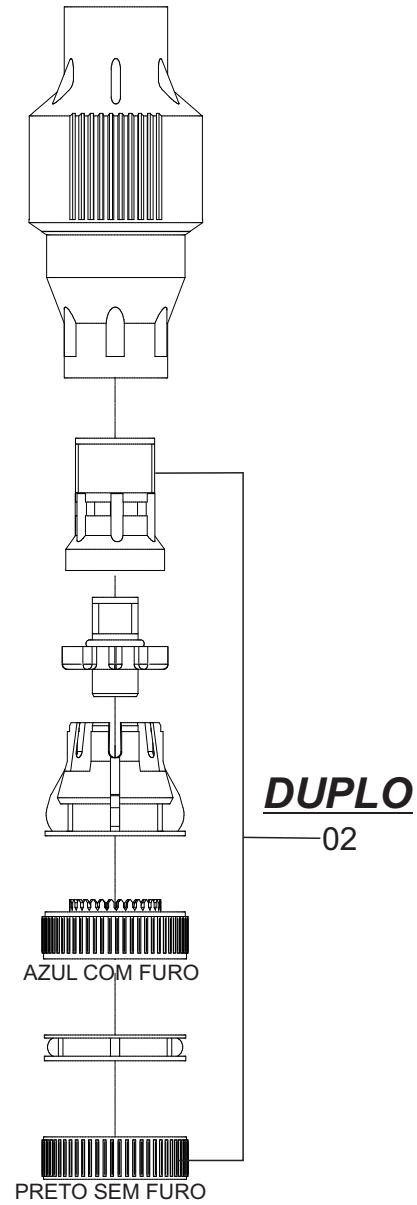
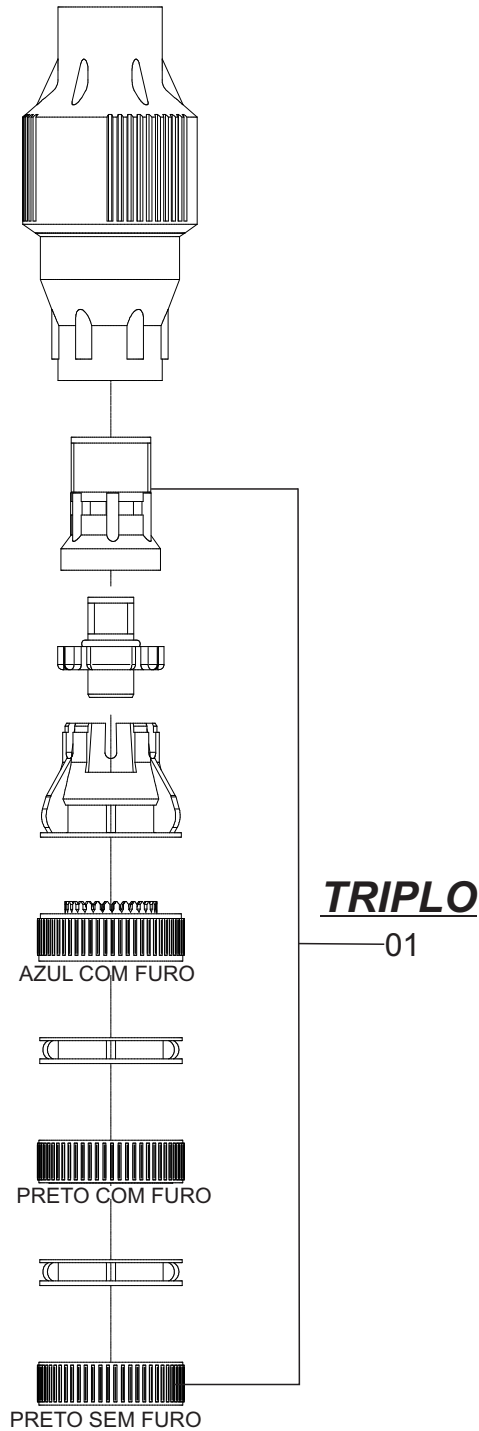

ASPERSOR LDN

Posição	Descrição	Qtde	Código	Página
01	ASPERSOR LDN TRIPLO 3/4M C/ BOCAL?	01	-	50
02	ASPERSOR LDN DUPLO 3/4M C/ BOCAL?	01	-	50
03	ASPERSOR LDN SIMPLES 3/4M C/ BOCAL?	01	-	50

BICO INJETOR

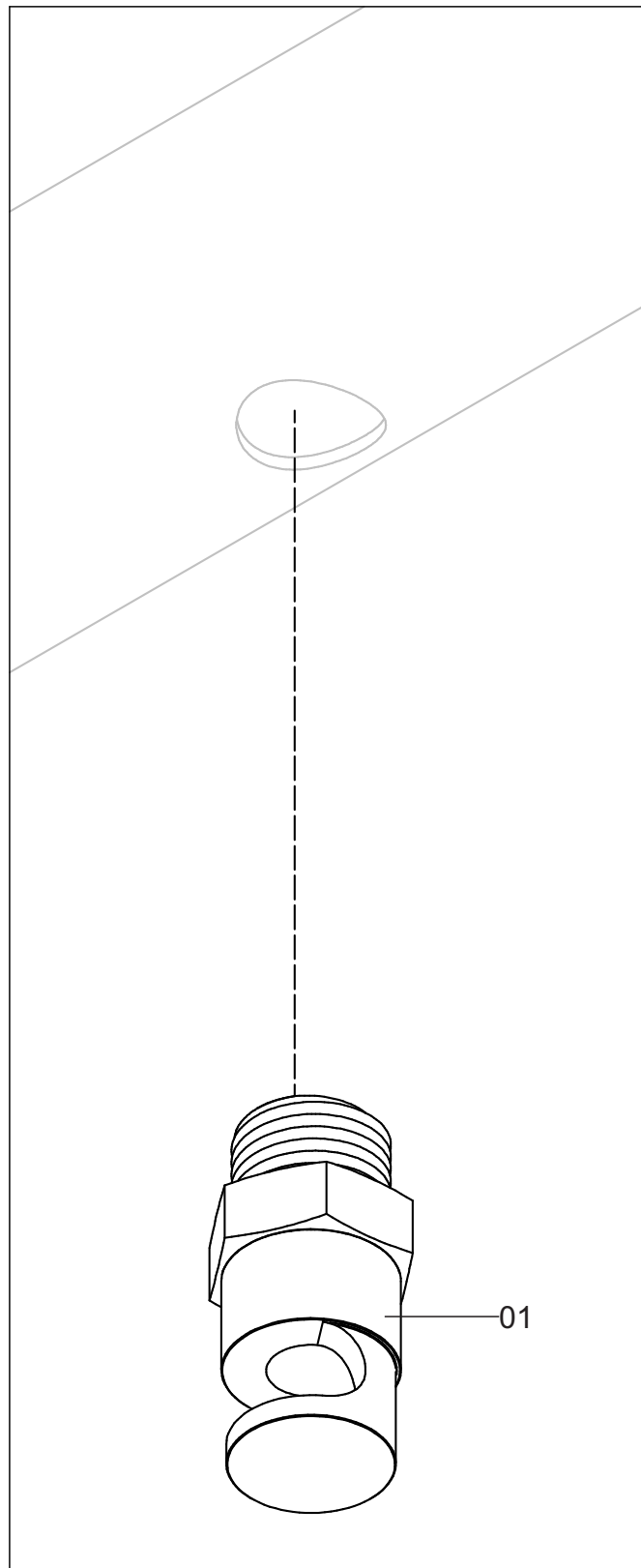

BICO INJETOR

[illegible]

CONJUNTO PENDURAL E/OU ARRASTE

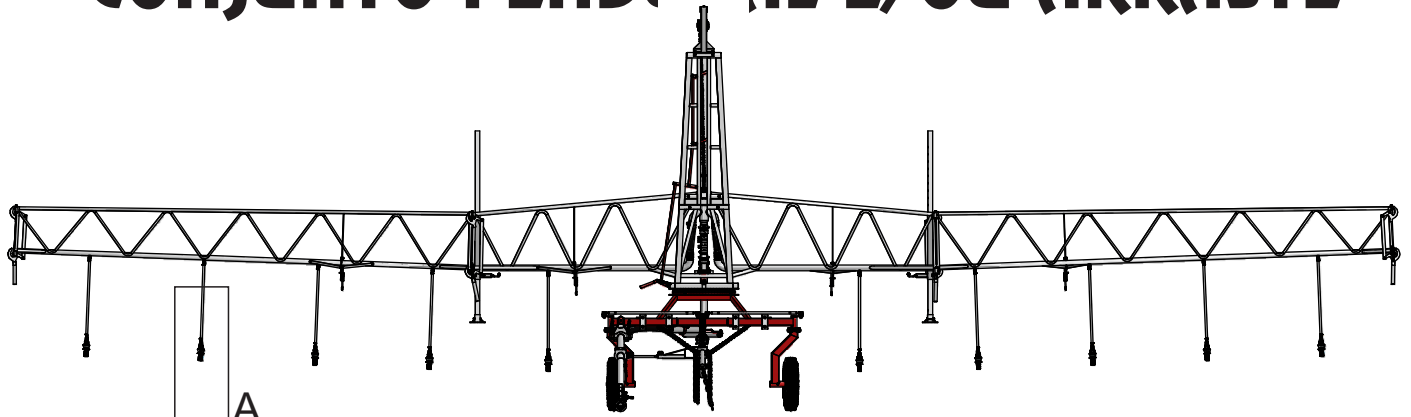

A

DETALHE A

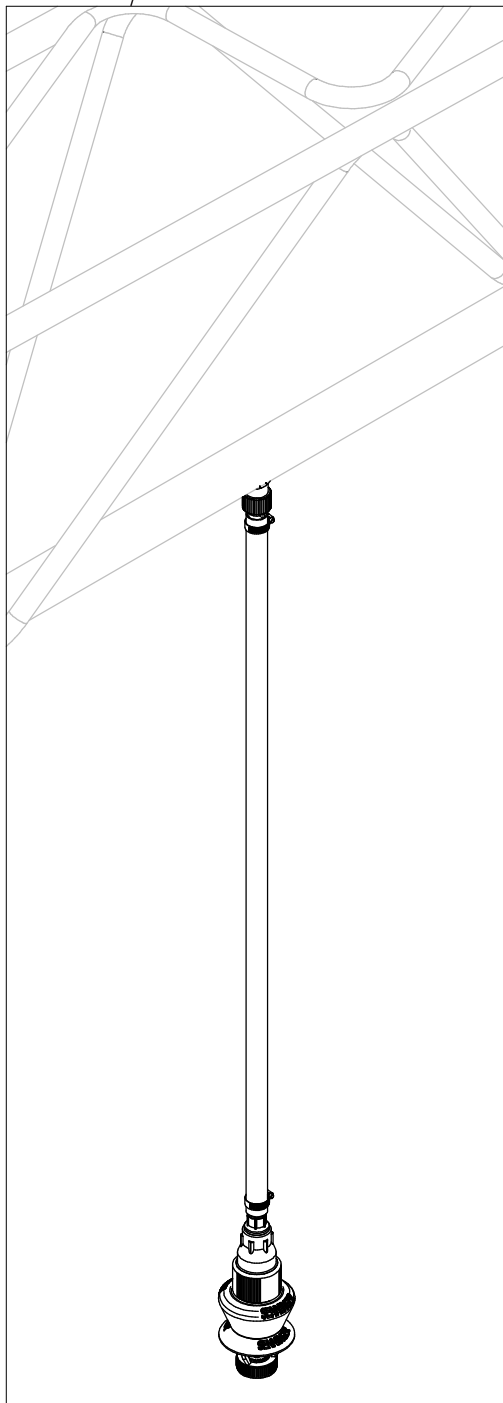

**PENDURAL
COM LEPA**

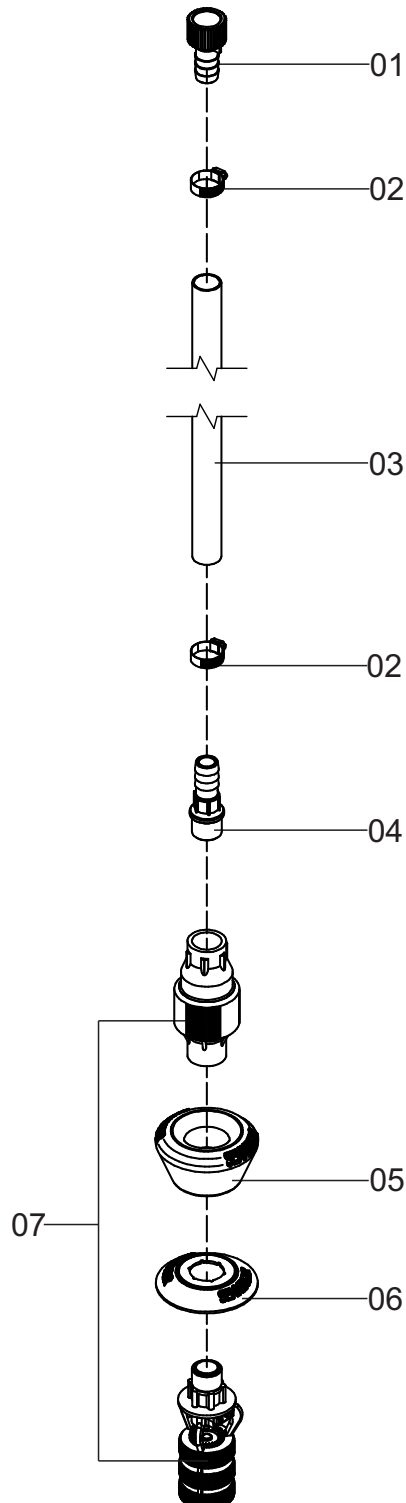

**ARRASTE DE
MANGUEIRA**

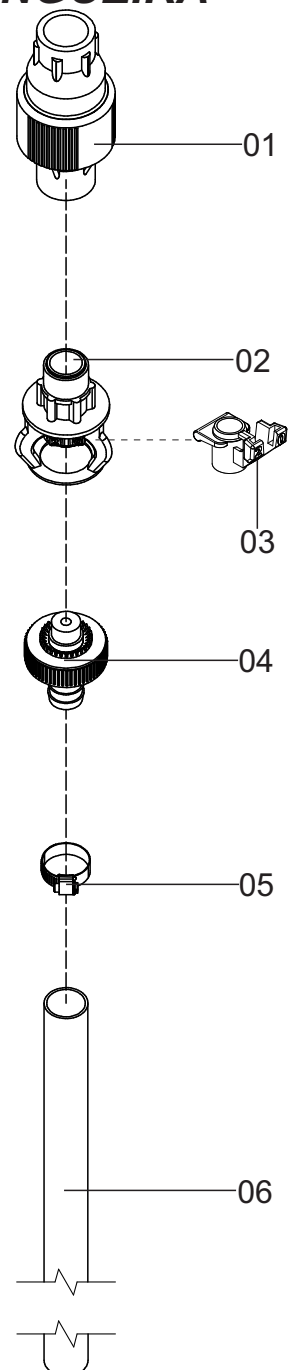

CONJUNTO PENDURAL E/OU ARRASTE

Posição	Descrição	Qtde	Código	Página
PENDURAL COM LEPA				
*	Conjunto Pendural com Lepa	01	000300146	54
01	Adaptador de Mangueira 3/4" Fêmea	01	773000004	54
02	Abraçadeira	02	551000018	54
03	Mangueira Ar-Agua 3/4"	-	706000006	54
04	Adaptador de Mangueira 3/4" Macho	01	773000007	54
05	Peso Magnetico Sem Rosca	01	770000214	54
06	Capa Lepa	01	773000008	54
07	Regulador de Pressão	01	-	48

ARRASTE DE MANGUEIRA

*	Conjunto Arraste	01	000300175	54
01	Valvula Reguladora de Pressão	01	-	48
02	Corpo LDN	01	770000206	54
03	Bocal	01	-	48
04	Adaptador Arraste de Mangueira	01	773000015	54
05	Abraçadeira	01	551000018	54
06	Mangueira Ar-Agua 3/4"	-	706000006	54

ACESSÓRIOS

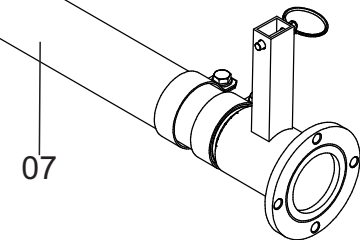
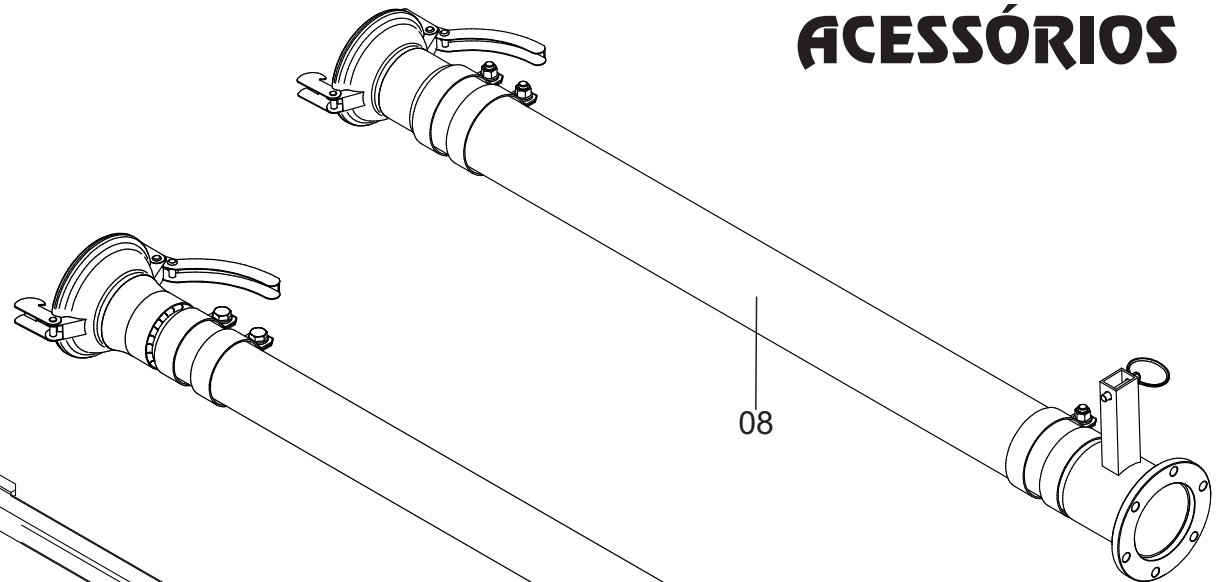
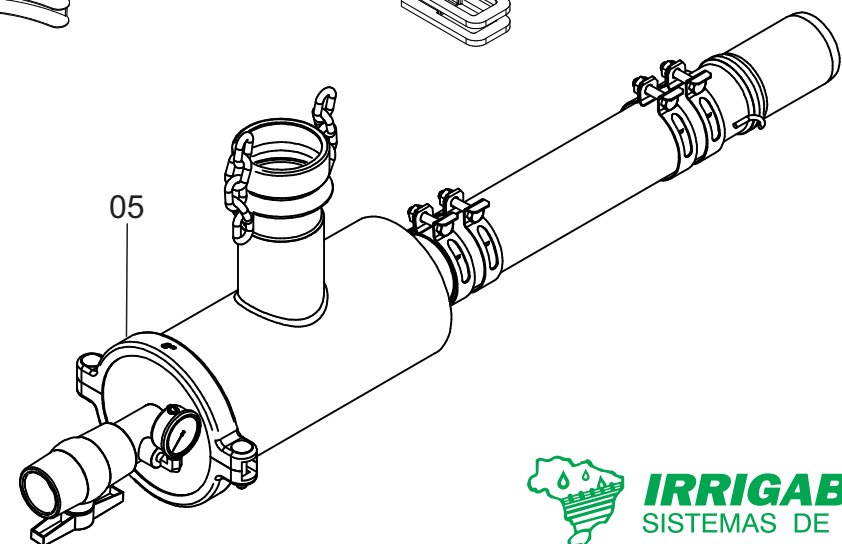
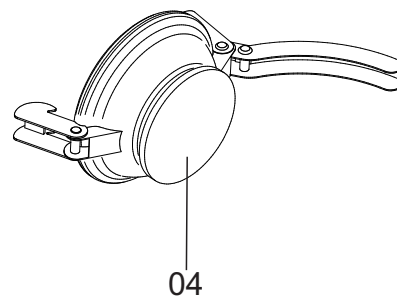
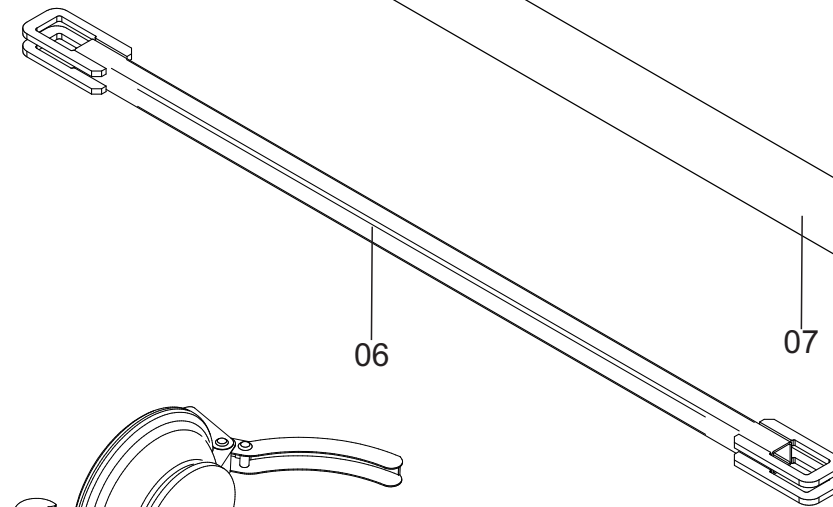
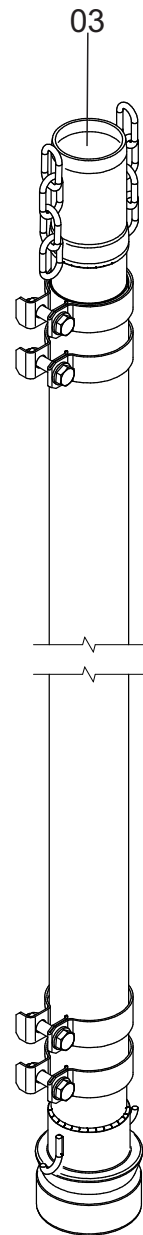
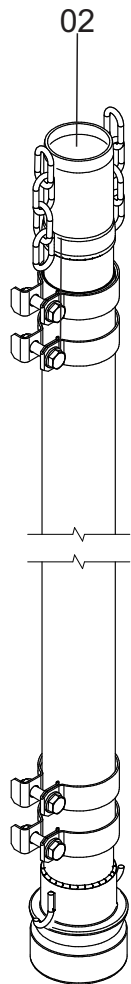
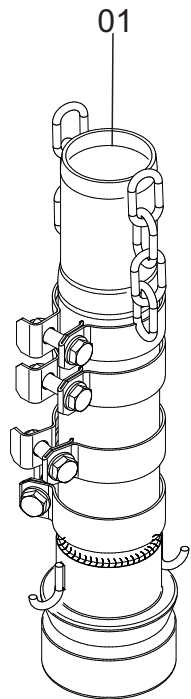

ACESSÓRIOS

Posição	Descrição	Qtde	Código	Página
01	Mangote Alimentador das Trelças Trabalhando a 1,5Mts AC	01	000300124	56
	Mangote Alimentador das Trelças Trabalhando a 1,5Mts INOX	01	000350026	56
02	Mangote Alimentador das Trelças Trabalhando a 3Mts AC	01	000300125	56
	Mangote Alimentador das Trelças Trabalhando a 3Mts INOX	01	000350027	56
03	Mangote Alimentador das Trelças Trabalhando a 6Mts AC	01	000300129	56
	Mangote Alimentador das Trelças Trabalhando a 6Mts INOX	01	000350028	56
04	Tampão Zincado	01	000030086	56
05	Filtro Externo Completo AC	01	-	58
	Filtro Externo Completo INOX	01	-	58
06	Trava de Segurança	01	000300059	56
07	Mangote de Ligação Barra Irrigadora X Turbomaq 75/90 AC	01	000300127	56
	Mangote de Ligação Barra Irrigadora X Turbomaq 75/90 INOX	01	000350030	56
08	Mangote de Ligação Barra Irrigadora X Turbomaq 110/125/140 AC	01	000300130	56
	Mangote de Ligação Barra Irrigadora X Turbomaq 110/125/140 INOX	01	000350031	56

FILTRO EXTERNO COMPLETO - (Até 10/2017)

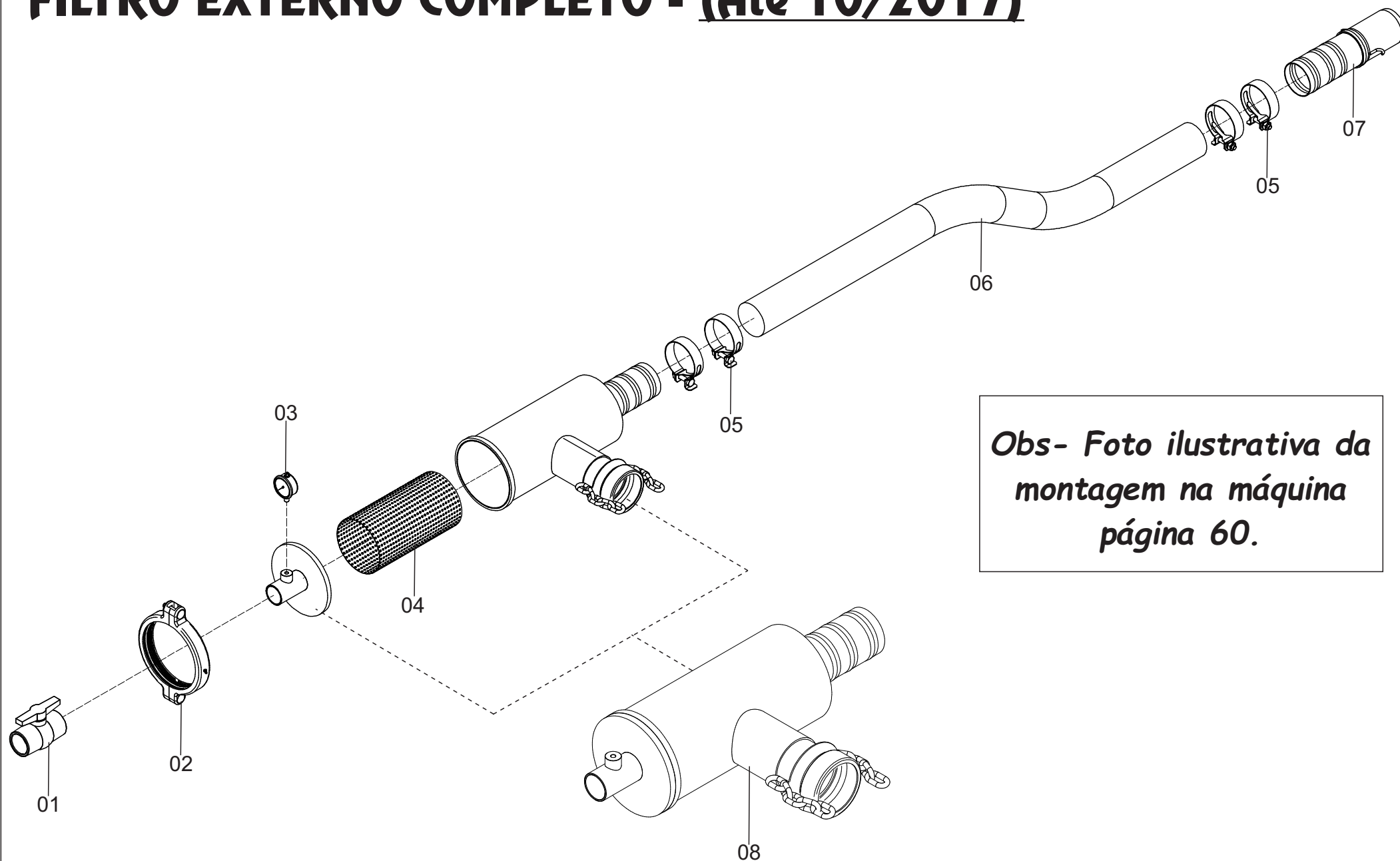

Obs- Foto ilustrativa da montagem na máquina página 60.

[illegible]

FILTRO EXTERNO (Até 10/2017)

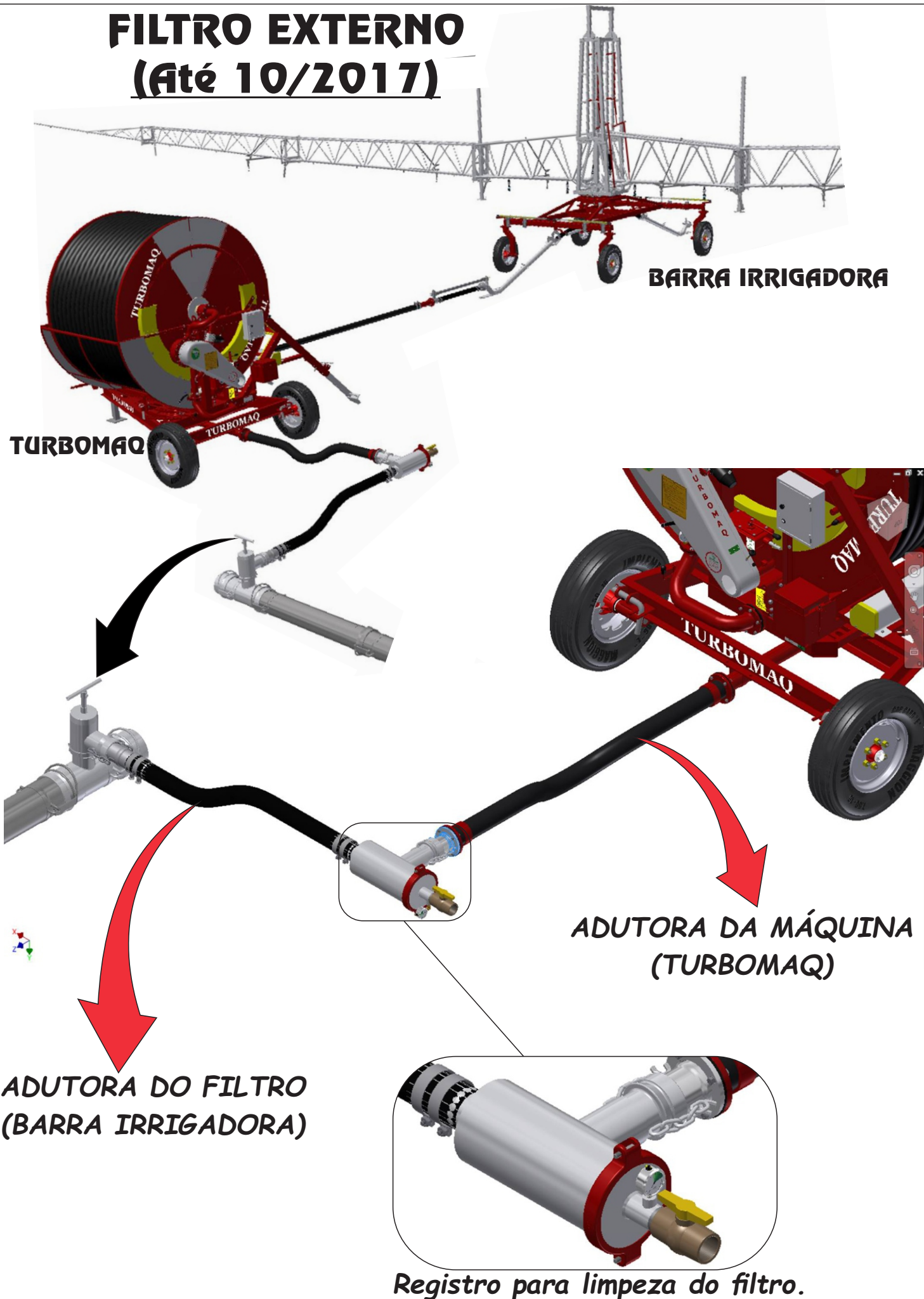

TALHA

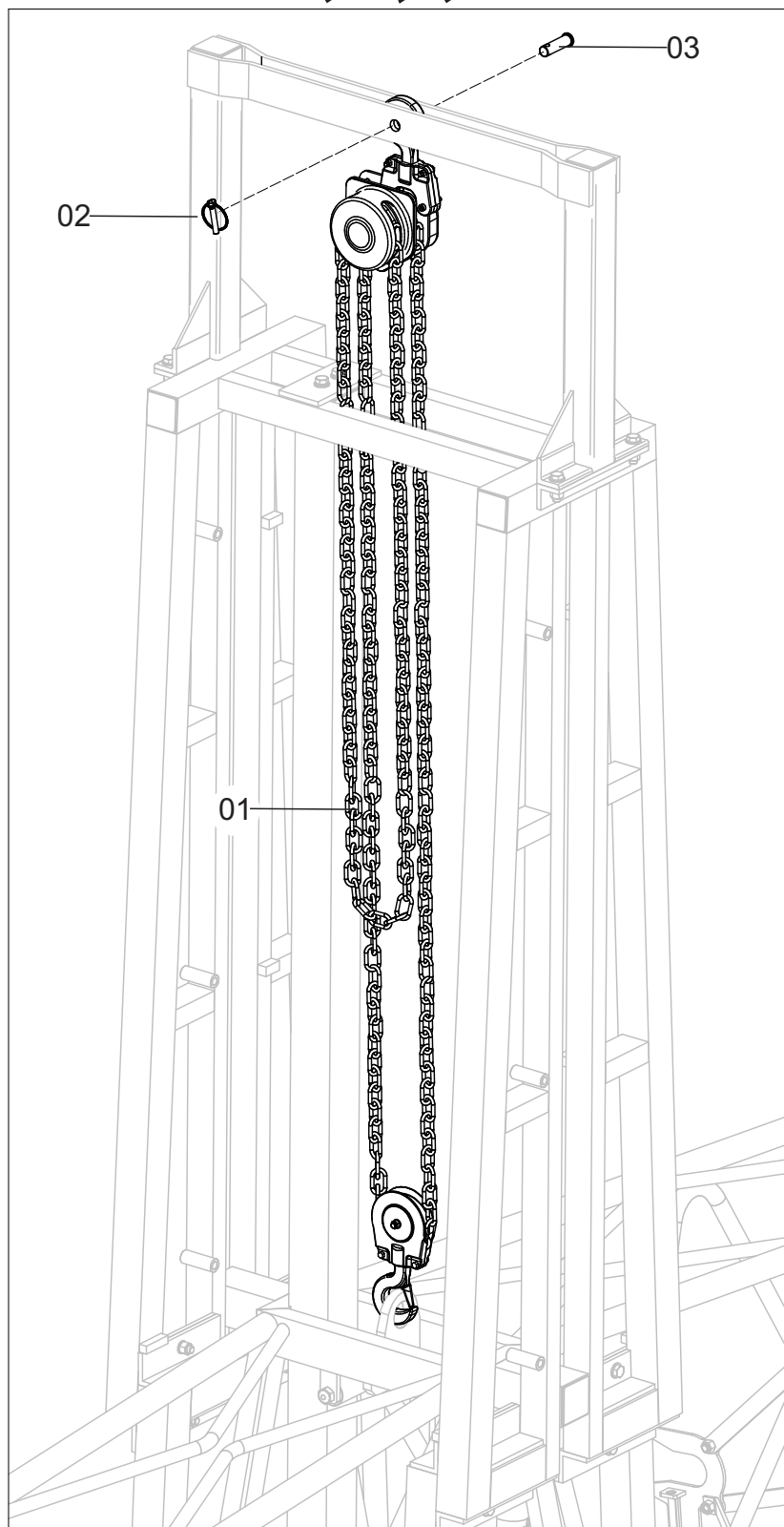

Posição	Descrição	Qtde	Código	Página
01	Talha Manual 2.0 Ton. Com 3MT Corrente	01	797000001	61
	Talha Manual 3.0 Ton. Com 3MT Corrente	01	797000007	61
02	Trava Quebra Dedo	01	554000045	61
03	Pino Trava da Talha	01	330010091	61
-	Corrente para emenda da talha	-	603000035	61