



IRRIGABRASIL
SISTEMAS DE IRRIGAÇÃO

2017



Catálogo de peças
CARRETA PARA TUBOS



www.irrigabrasil.com.br
Rua Porecatu, 233 - Pinhais/PR
CEP:83325-150 Tel. (41) 3668-2223

ÍNDICE

<i>Descrição</i>	<i>Página</i>
Geral	01
Cambão dianteiro	03
Cambão traseiro	03
Elevador frontal	05
Grade de proteção dianteira	07
Grade de proteção traseira	07
Espinha	09
Eixo da roda	11
Rodado	13
Trava superior	15
Dimensões	17

AVISO

A Irrigabrazil reserva-se o direito de efetuar eventuais modificações aos equipamentos, por motivos de ordens técnicas e comerciais a qualquer momento.

Estas modificações não obrigam a empresa a intervir nos equipamentos comercializados.

GERAL - CARRETA PARA TUBOS

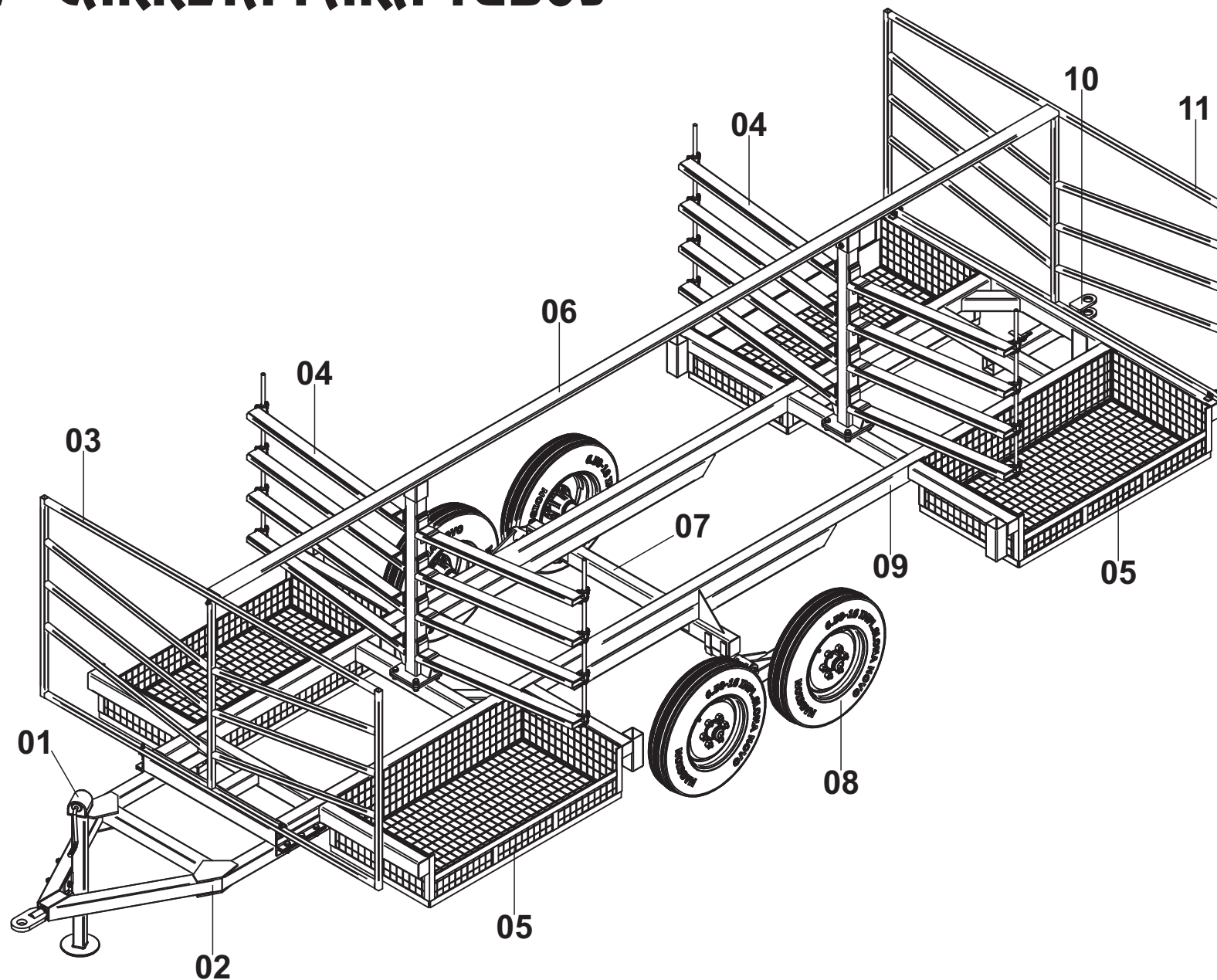

GERAL - CARRETA PARA TUBOS

Posição	Descrição	Qtde	Código	Página
01	Elevador frontal	01	-	05
02	Cambão dianteiro	01	-	03
03	Grade de proteção dianteira	01	-	07
04	Espinha	02	-	09
05	Porta objetos	04	000800019	01
06	Trava superior	01	-	15
07	Eixo da roda	01	-	11
08	Rodado	04	-	13
09	Chassi	01	000800024	01
10	cambão traseiro	01	-	03
11	Grade de proteção traseira	01	-	07

CAMBÃO DIANTEIRO E TRASEIRO

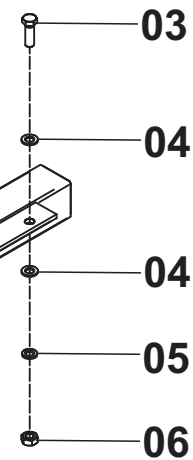
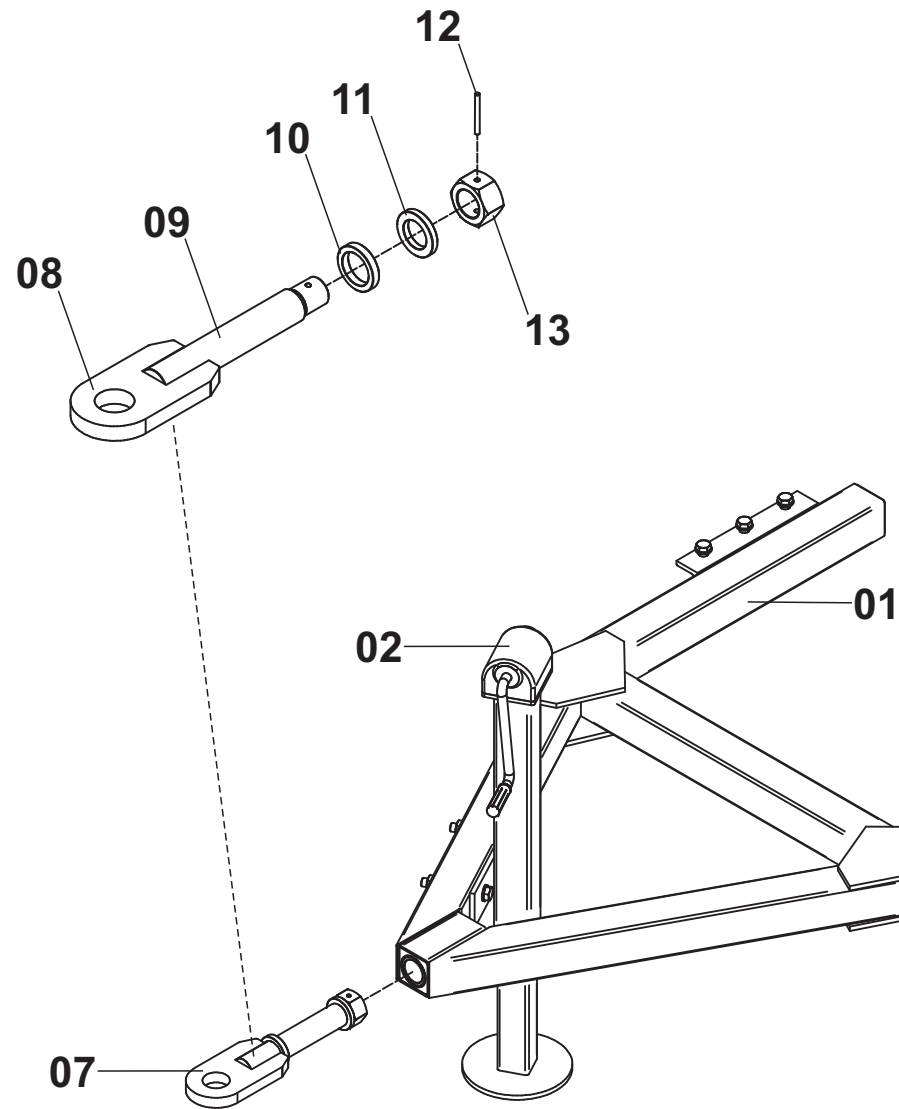

CAMBÃO DIANTEIRO E TRASEIRO

Posição	Descrição	Qtde	Código	Página
01	Cambão frontal	01	000800021	03
02	Elevador frontal	01	-	05
03	Parafuso	06	561045022	03
04	Arruela	12	555064014	03
05	Arruela Pressão	06	555065010	03
06	Porca	06	562057003	03
07	Engate trator completo	01	000100030	03
08	Chapa do engate trator	01	100010413	03
09	Eixo do engate trator	01	300010444	03
10	Anel separador 11	01	300010190	03
11	Anel separador 09	01	300010189	03
12	Pino elástico	01	554000035	03
13	Porca	01	562057014	03
14	Cambão traseiro	01	000800022	03
15	Pino trava galvanizado	01	000080012	03
16	Trava R	01	554000039	03

ELEVADOR FRONTAL

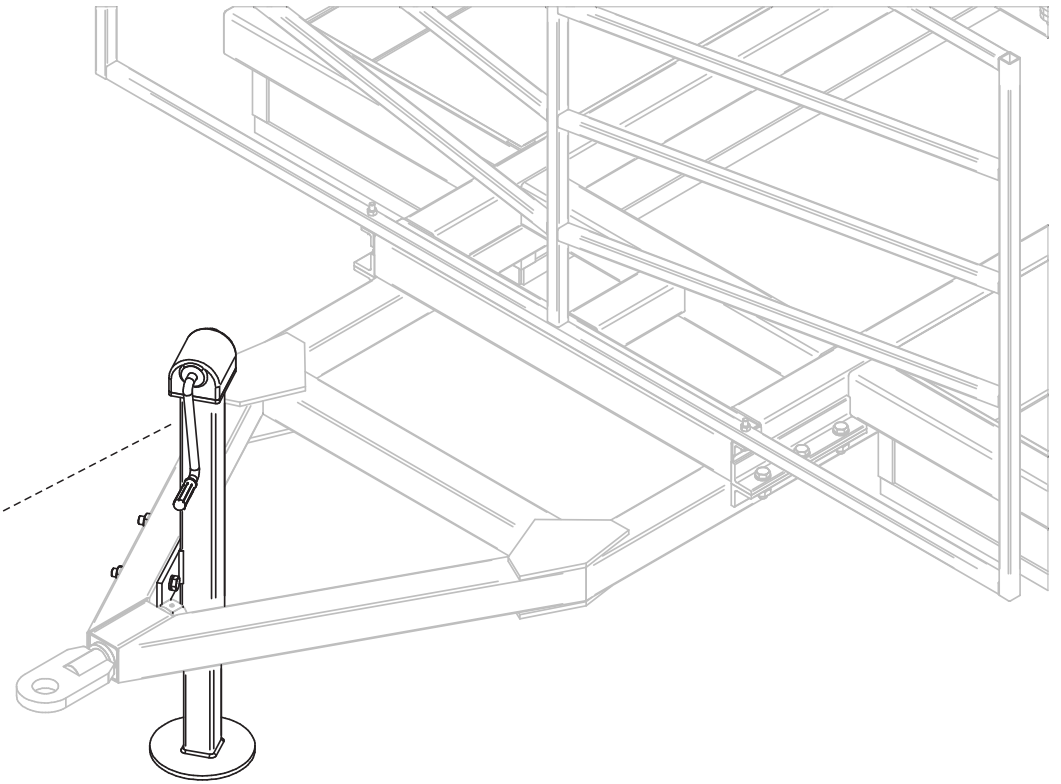
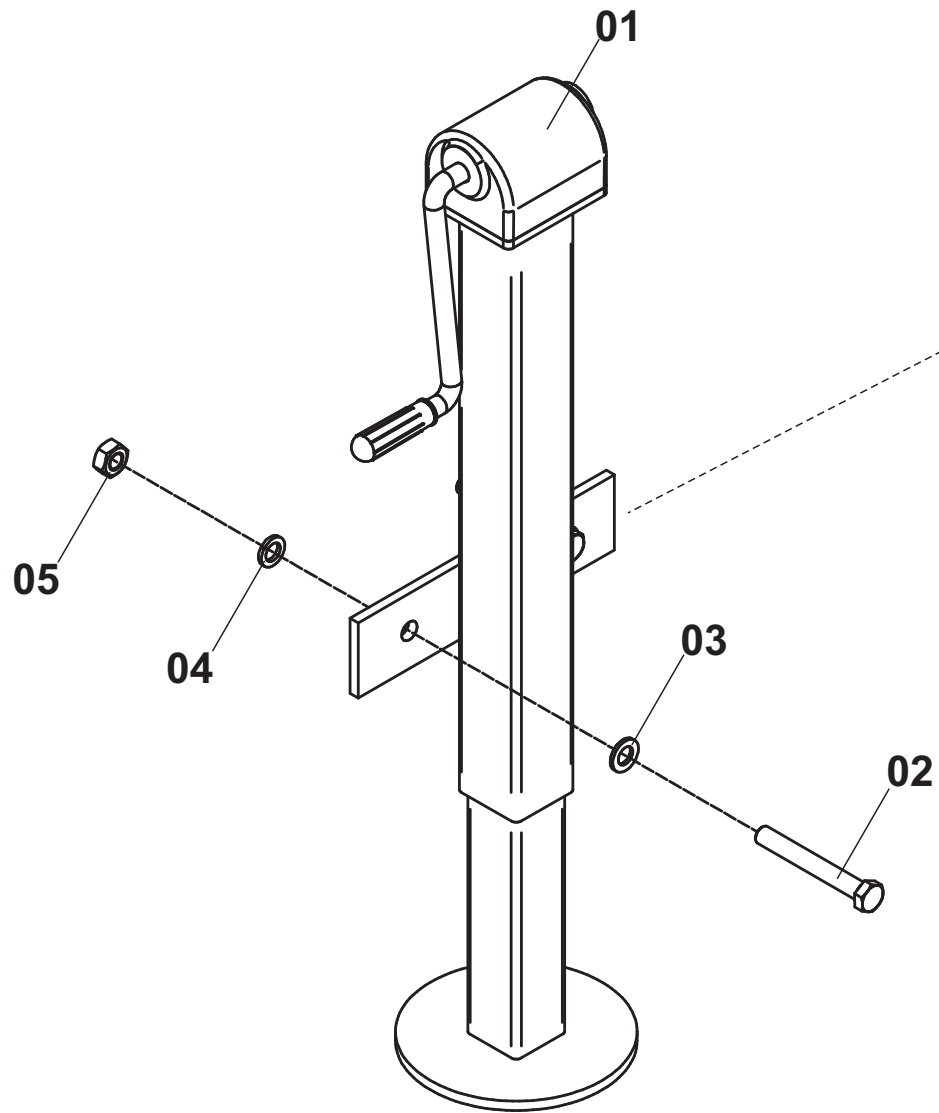

ELEVADOR FRONTAL

Posição	Descrição	Qtde	Código	Página
01	Elevador frontal	01	000800035	05
02	Parafuso	02	561043033	05
03	Arruela	02	555064014	05
04	Arruela pressão	02	555065010	05
05	Porca	02	562057003	05

GRADE DE PROTEÇÃO

DETALHE A

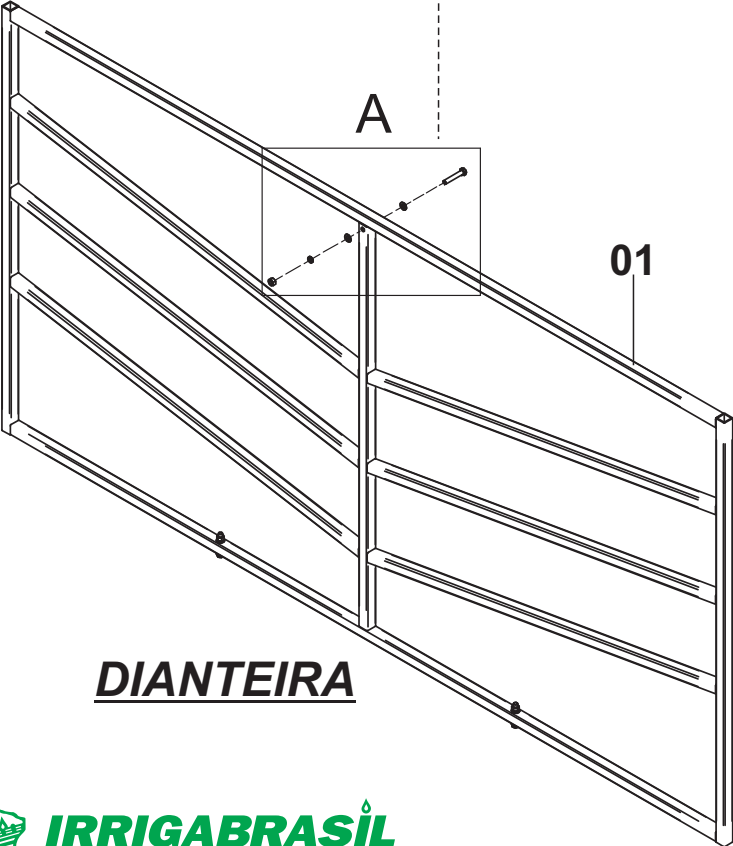
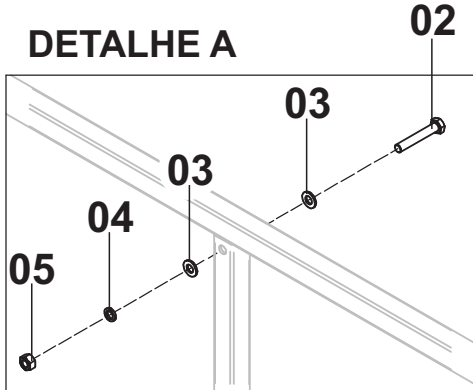

DIANTEIRA

B

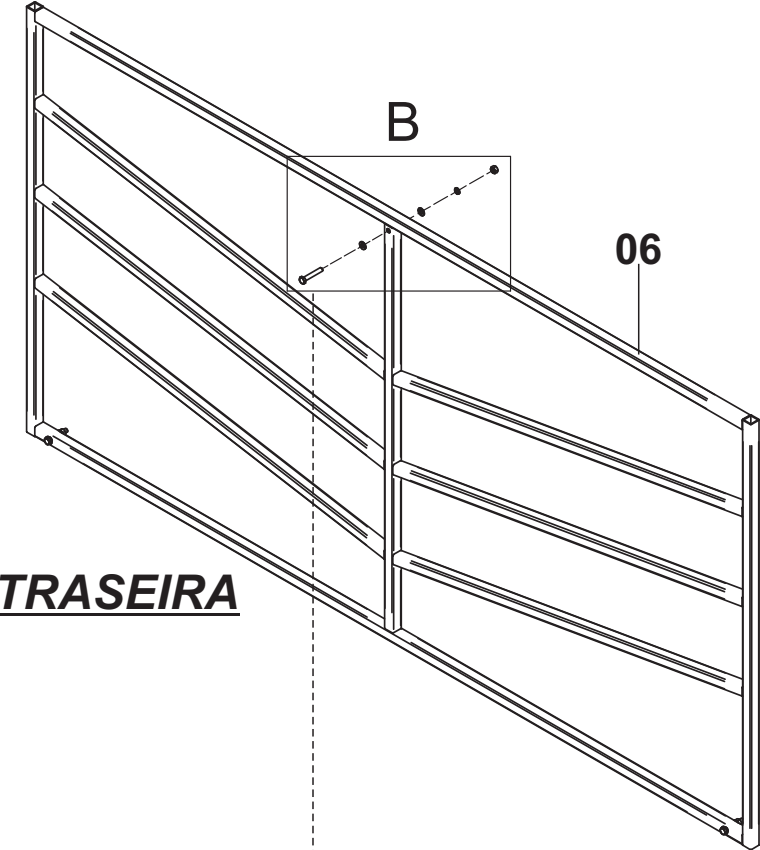

TRASEIRA

DETALHE B

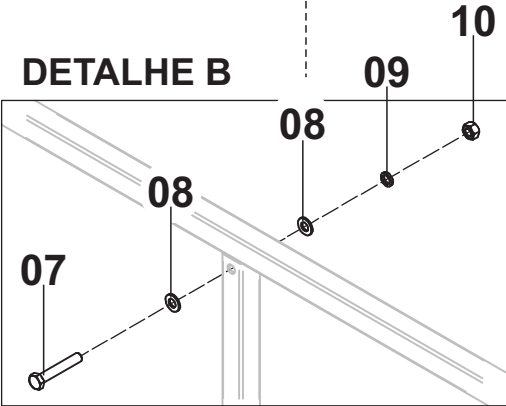

GRADE DE PROTEÇÃO

Posição	Descrição	Qtde	Código	Página
01	Grade proteção dianteira para tubo 8in	01	000800030	07
	Grade proteção dianteira para tubo 10in	01	000800026	07
02	Parafuso	03	561043005	07
03	Arruela	06	555064011	07
04	Arruela pressão	03	555065007	07
05	Porca	03	562057005	07
06	Grade proteção traseira para tubo 8in	01	000800031	07
	Grade proteção traseira para tubo 10in	01	000800032	07
07	Parafuso	03	561043005	07
08	Arruela	06	555064011	07
09	Arruela Pressão	03	555065007	07
10	Porca	03	562057005	07

ESPINHA

DETALHE A

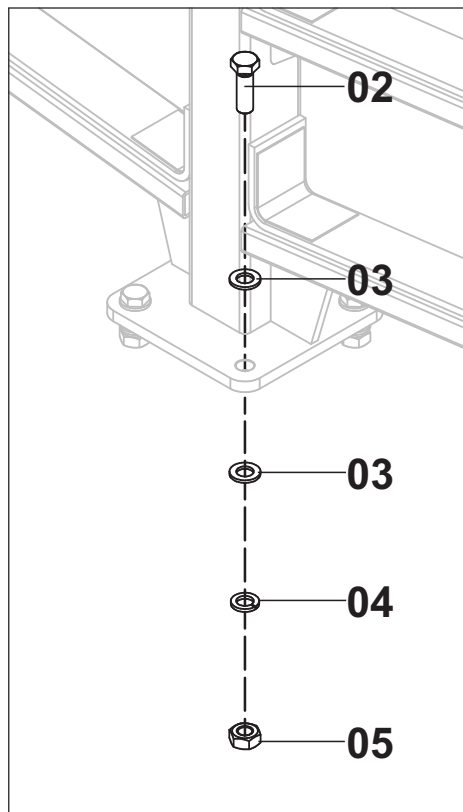

DETALHE B

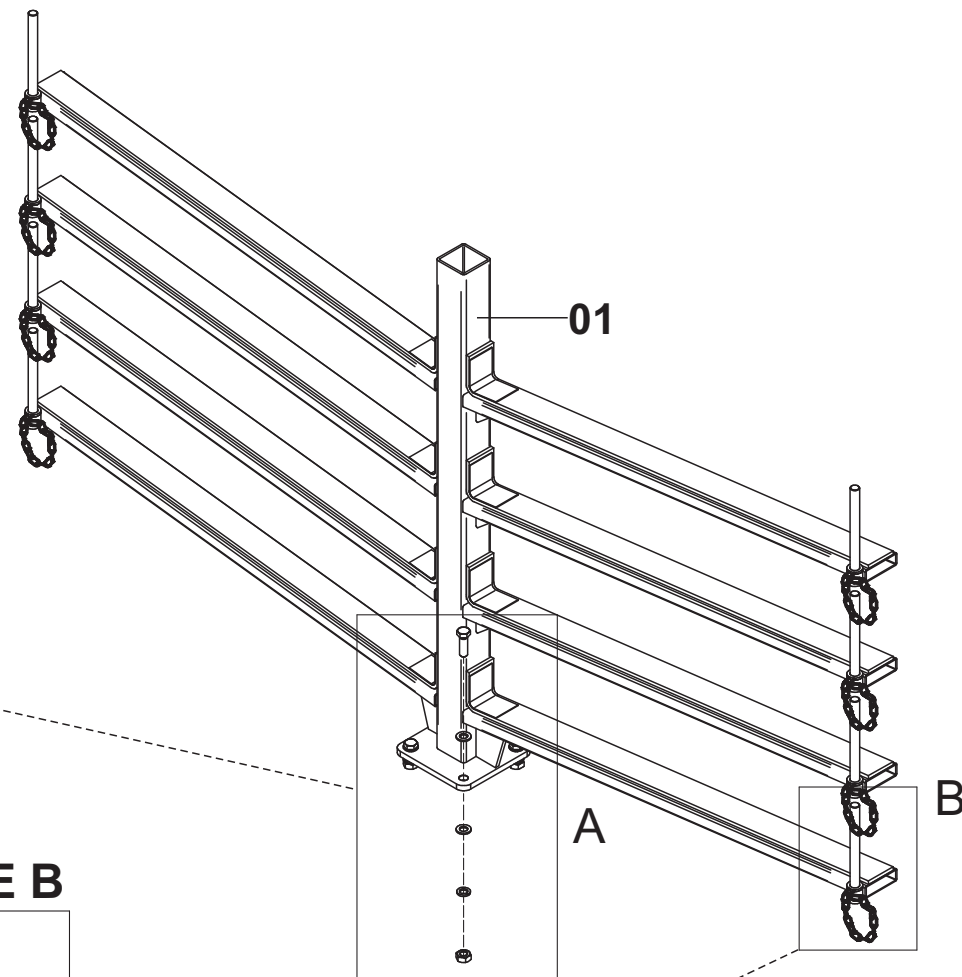
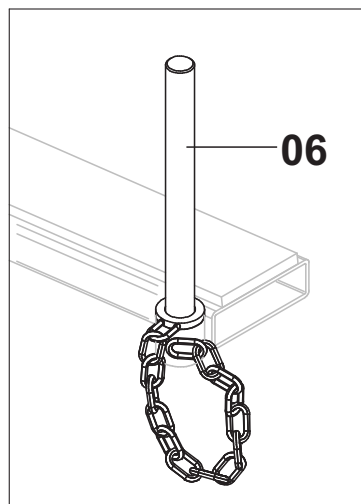

ESPINHA

Posição	Descrição	Qtde	Código	Página
01	Espinha para tubos 8in	02	000800029	09
	Espinha para tubos 10in	02	000800028	09
02	Parafuso	04	561045022	09
03	Arruela	08	555064014	09
04	Arruela Pressão	04	555065010	09
05	Porca	04	562057003	09
06	Pino trava da espinha carreta de tubos 8in	08	000800099	09
	Pino trava da espinhacarreta de tubos 10in	08	000800112	09

EIXO DA RODA

DETALHE A

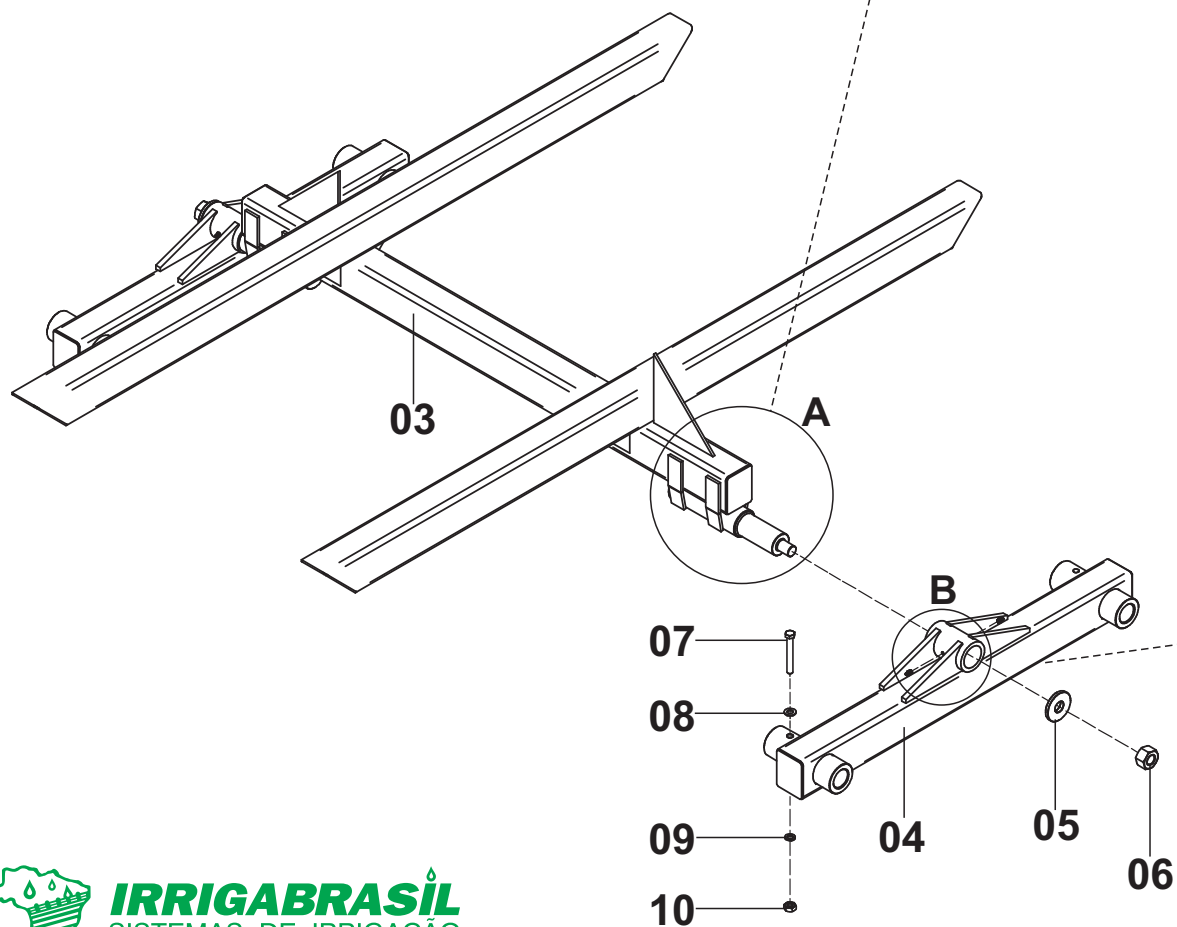
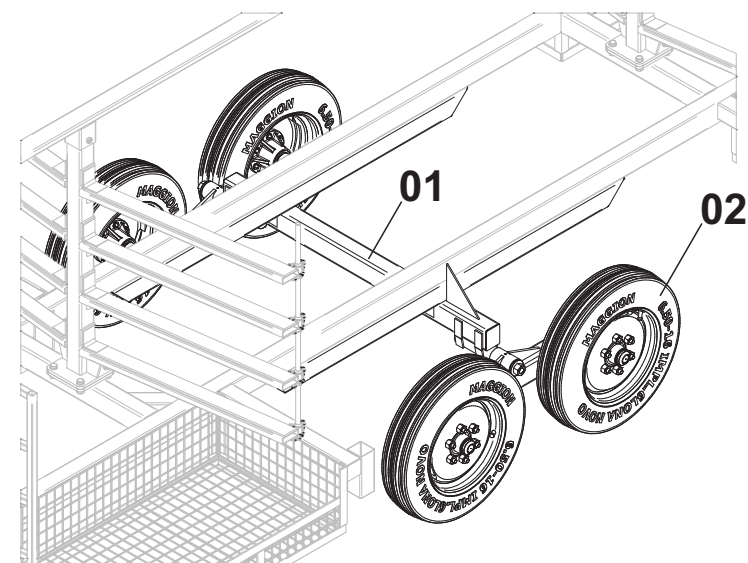
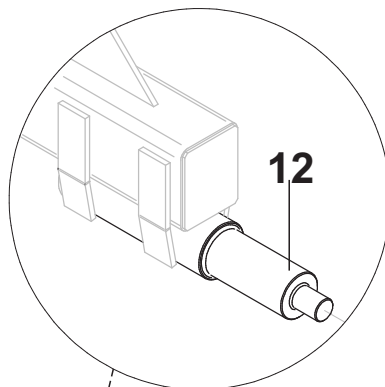

DETALHE B

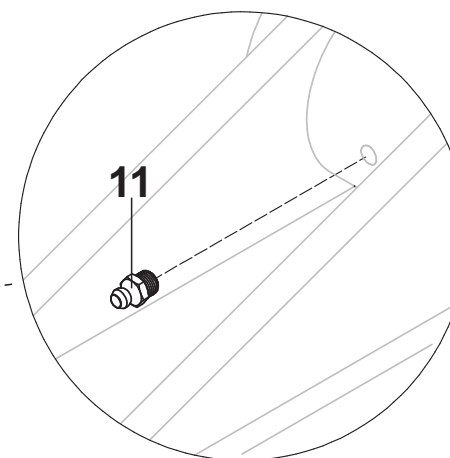

EIXO DA RODA

Posição	Descrição	Qtde	Código	Página
01	Eixo da roda completo	01	000800023	11
02	Rodado completo com cubo	04	-	13
03	Base central do eixo da roda	01	000800113	11
04	Tandem	02	000800100	11
05	Batente	02	370010055	11
06	Porca autotravante	02	562060004	11
07	Parafuso	04	561043007	11
08	Arruela	04	555064012	11
09	Arruela pressão	04	555065008	11
10	Porca	04	562057001	11
11	Graxeira	04	560000001	11
12	Eixo de articulação	02	370010042	11

RODADO 6.50-16

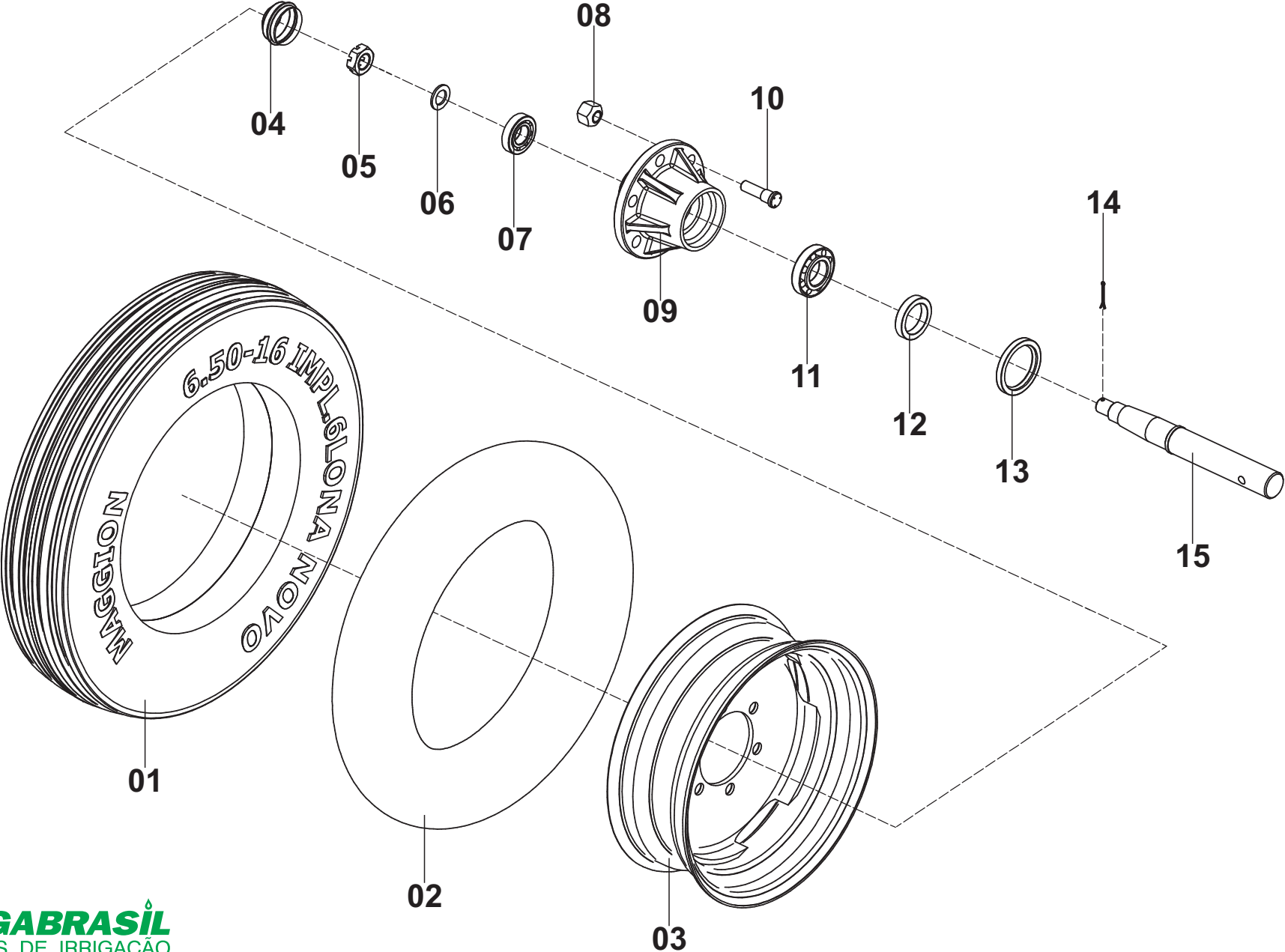

RODADO 6.50-16

Posição	Descrição	Qtde	Código	Página
*	Rodado 6.50-16 completo	01	000100020	13
01	Pneu 6.50-16	01	709000018	13
02	Camara de ar 6.50-16	01	701000009	13
03	Roda para pneu 6.50-16	01	659000001	13
*	Cubo de roda completo	01	000800114	13
04	Calota	01	792099001	13
05	Porca castelo	01	562059001	13
06	Arruela	01	555064020	13
07	Rolamento	01	660000009	13
08	Porca	06	562063002	13
09	Cubo	01	320050002	13
10	Parafuso	06	561099003	13
11	Rolamento	01	660000001	13
12	Sede retentor	01	300050010	13
13	Retentor	01	710000009	13
14	Cupilha	01	554000004	13
15	Eixo da roda	01	380010013	13

TRAVA SUPERIOR

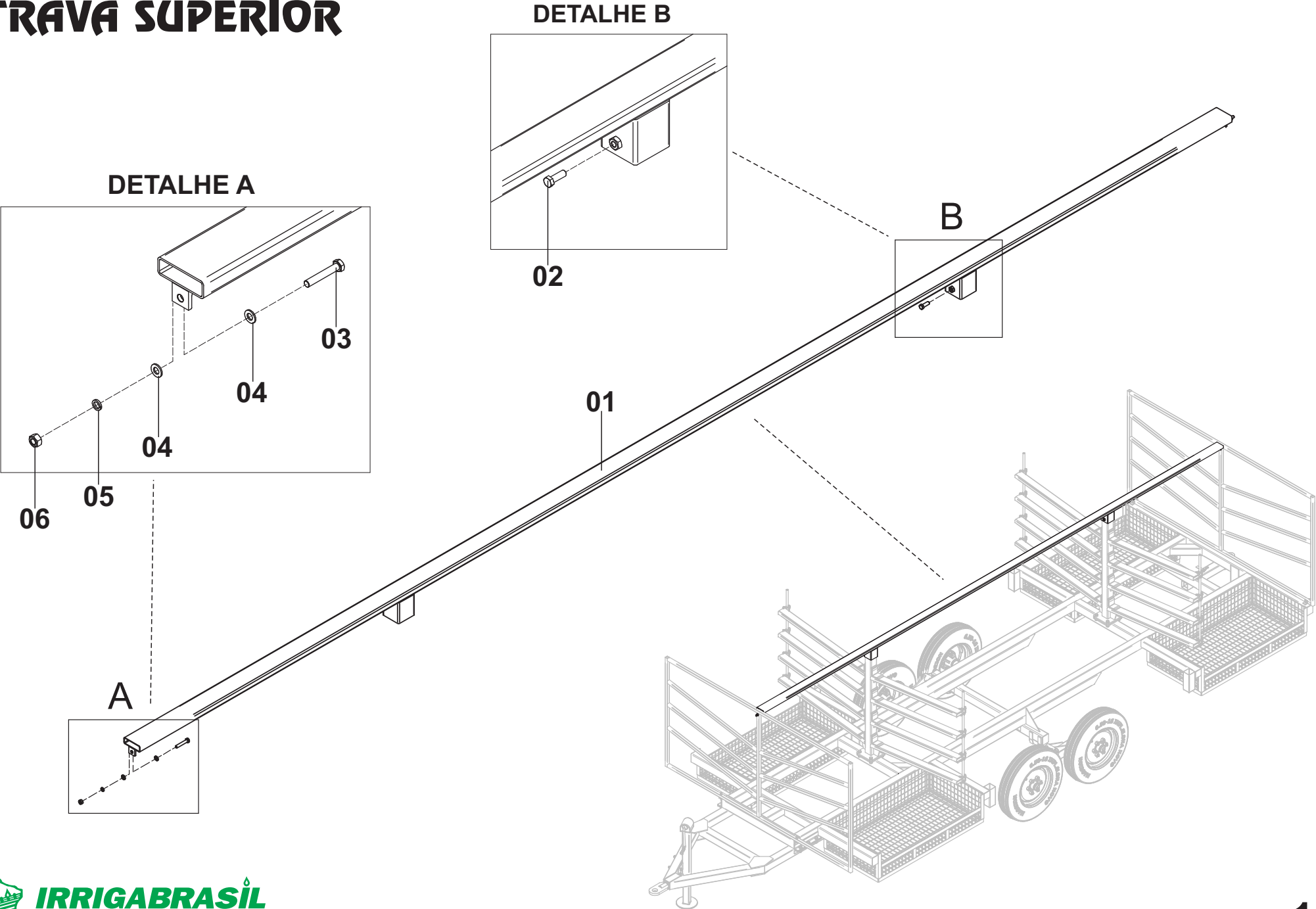

TRAVA SUPERIOR

Posição	Descrição	Qtde	Código	Página
01	Trava superior	01	000800018	15
02	Parafuso	02	561041014	15
03	Parafuso	02	561043005	15
04	Arruela	04	555064011	15
05	Arruela pressão	02	555065007	15
06	Porca	02	562057005	15

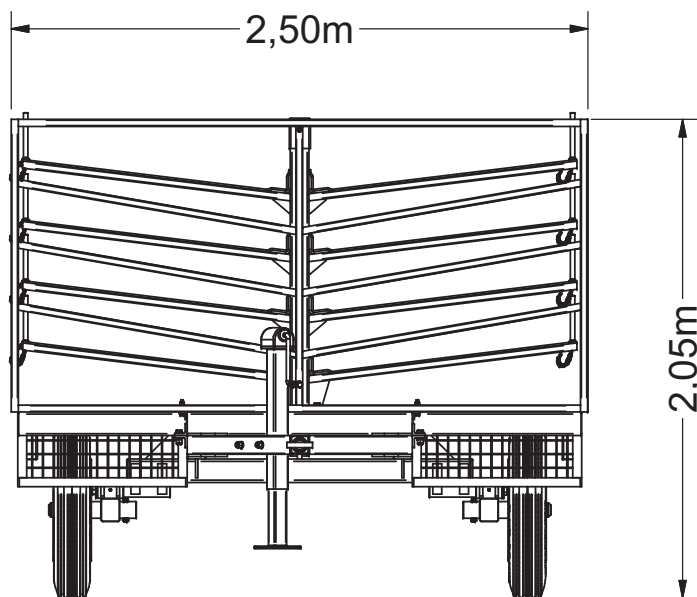

Disposição de carga:

- Tubos de Ø6" - 56 Peças
- Tubos de Ø8" - 40 Peças
- Tubos de Ø10" - 32 Peças

